25 gr.

25 gr.

GONIEC KRAKOWSKI

CENY OGŁOSZEŃ: Po tekście 1 mm w 2 szpaltach (szerokość szpalty 45 mm) po 72 grosze. Dla poszukujących pracy po 20 groszy. „Marginesowe" po złotych 3.— za 1 mm w 1 szpalcie (szerokość szpalty 45 mm).

Rok V. | Nr. 237.

Kraków, niedziela 10/poniedziałek 11 października 1943

Nie zamówione przez Redakcję rękopisy będą zwracane autorom jedynie przy dołączaniu porta zwrotnego. Prenumerata miesięczna 6.— Zł., z odnoszeniem do domu 6.50 Zł. W Rzeszy z dopłatą porta 7.50 Zł W Gen. Gub tylko prenumerata przez urzędy pocztowe. Konto czekowe: Warszawa 658.

„Obecna wojna zakończy się wielkiem zwycięstwem Niemiec".

Apel Adolfa Hitlera do przedstawicieli narodu niemieckiego.
Min. Speer i Himmler oraz dowódcy zdają sprawę z obecnej sytuacji wojennej.

Berlin, 9 października. **Jak podaje niemieckie biuro informacyjne, odbył się w dniu 6 października zjazd czołowych osobistości partji narodowo-socjalistycznej, na którym przemawiali ministrowie Rzeszy Speer i Himmler, generalny marszałek polny lotnictwa Milch, naczelny dowódca floty niemieckiej wielki admirał Dönitz, kierownik Frontu Pracy dr. Ley oraz szef sztabu narodowo-socjalistycznych oddziałów szturmowych Scheppmann.**

Po zjeździe uczestnicy na zaproszenie Führera udali się do głównej kwatery, gdzie Führer przed oczyma zebranych roztoczył szczegółowy obraz dotychczasowego przebiegu wypadków wojennych oraz obecnej sytuacji wojskowej i politycznej. **W toku swoich wywodów Führer z naciskiem podkreślił wszystkie te elementy, mobilizacja których stanowi gwarancję zwycięstwa Niemiec, poczem przemówienie swe zakończył słowami:**

„Niemcy wszędzie bić będą nieprzyjaciela i nie spoczną, dopóki nie osiągną wytkniętego celu. Wojna obecna zakończy się wielkiem zwycięstwem Niemiec".

*

Z prelekcyj, wygłoszonych na zjeździe, cytujemy następujące szczegóły:

Minister Rzeszy dla zbrojeń i produkcji wojennej Speer oraz szereg jego najbliższych współpracowników **złożyli sprawozdanie o stanie zbrojeń oraz o wszelkich krokach, przedsięwziętych celem nieustannego wzmożenia produkcji.** Celem tych kroków w pierwszym rzędzie mą być zagwarantowanie tego stopnia jakości, jakim **niemiecka produkcja broni już w wielu dziedzinach góruje nad aljantami i Unją Sowiecką. W wielu innych dziedzinach dąży się do zrealizowania tego samego celu.** Fakt górowania pod względem jakościowym, jak podkreślił minister Rzeszy Speer, musi być uzupełniony podniesieniem produkcji masowej. **Posiadane rezerwy w całym rozmiarze będą wykorzystane drogą dalszej translokacji przemysłowej na produkcję zbrojeniową oraz przez zrealizowanie postulatu totalnej pracy.** Jedynie jak najbardziej zdecydowanie powzięte decyzje są w możności zapewnić Rzeszy zwycięstwo. Niemcy są gotowe dla tego celu uczynić i poświęcić wszystko.

Generalny marszałek polny Milch nakreślił interesujące szczegóły programu wzmożenia produkcji w dziedzinie lotnictwa. Rozwinął on przytem obraz nowych formacyj bombowców i samolotów myśliwskich, uwzględniających w specjalny sposób wymagania operacyj nocnych. Podał on szczegółowo techniczne wyniki, osiągnięte w tej dziedzinie zarówno w Niemczech, jak i w krajach przeciwników Niemiec. Wspomniał on również, iż z uwagi na zmieniające się warunki w zakresie rozwoju nowych rodzajów broni

Szczególne znaczenie posiada jakościowy czynnik w produkcji samolotów. W ciągu ubiegłych lat wojny niemieckie samoloty zrzuciły 35 miljonów bomb. Zestrzelono 61.000 samolotów przeciwnika. Z liczby tej 48.268 aparatów zostało w powietrzu zestrzelonych przez samoloty, a 12.794 zniszczyła artylerja przeciwlotnicza. Lotnictwo niemieckie zatopiło 6 miljonów brt. amerykańskiego tonażu okrętowego, 12.9 miljon. brt. uszkodzono.

Generalny marszałek polny Milch podkreślił, iż lotnictwo niemieckie z całą energją i zdecydowaniem przystępuje do rozwiązywania ważnych zadań doby obecnej i ma dane ku temu, by z ufnością spoglądać w przyszłość.

Wielki admirał Dönitz złożył sprawozdanie o działalności niemieckiej marynarki wojennej. Zobrazował on strategję i taktykę bitew konwojowych na Atlantyku, podkreślając, iż mimo wahań wykresu wyników spowodowanych nowemi zdobyczami z dziedziny techniki, **wojna tonażowa niemieckich łodzi podwodnych stanowi nadal największą troskę aljantów.** Na długą metę działalność łodzi podwodnych może posiadać decydujące dla wojny znaczenie. Wiedza niemiecka nadal zaciskać będzie dłoń na krtani aljantów.

Walka jest twardą i dlatego trzeba powoli układać kamień na kamieniu. Przy pomocy coraz nowszych środków i coraz nowszej broni, niemieckie łodzie podwodne będą zmuszały do walki żeglugę aljantów,

którą zawikłają w wojnę morską o takich rozmiarach, iż dzisiejsze mierniki natężenia tej walki wielokrotnie będą przewyższone.

Szef sztabu oddziałów szturmowych streścił zadania swego resortu, **a minister Rzeszy spraw wewnętrznych Himmler omawiał szereg problemów z zakresu administracji wewnętrznej państwa, podkreślając przytem postawę Niemców po czterech latach wojny oraz wysoki poziom moralny ludności Rzeszy.** Wywody swe uzupełnił on szeregiem szczegółów ilustrujących udział formacyj SS w wojnie. **Kierownik Frontu Pracy, dr. Ley,** omówił szereg aktualnych niezbędnych zarządzeń w dziedzinie społecznej dla ludności Rzeszy, będących wynikiem warunków, podyktowanych obecną wojną.

Uroczyste wprowadzenie w urząd ministrów japońskich.

Tokio, 9 października. Urząd informacyjny przyniósł dzisiaj wiadomość o uroczystym akcie wprowadzenia w urząd przez cesarza następujących ministrów: premjera Hideki Tojo na stanowisko ministra handlu i przemysłu, ministra kolei Joshaki Hatta na stanowisko ministra komunikacji, zaś pełniącego obowiązki ministra handlu i przemysłu Nobusuke Kishi na stanowisko ministra stanu.

Równocześnie podano do wiadomości o usunięciu z urzędów ministra komunikacji wiceadmirała Ken Terashima oraz ministra stanu, a równocześnie prezydenta komisji planowania, generał-porucz. Szuki.

Dr Goebbels:

„Wojna kryje wiele zagadek w swem łonie".

(tp) **Berlin, 9 października. Minister Rzeszy dr Goebbels w artykule, opublikowanym w czasopiśmie tygodniowem „Das Reich" w wywodach swych wychodzi z faktu, że na całym świecie po czterech latach wojny panuje pewne zmęczenie. Zmęczenie takie, jak oświadcza minister, daje się w ostatnim czasie zaobserwować szczególnie po stronie przeciwników.**

Dzienniki angielskie nie czynią już żadnej tajemnicy z tego, czego domaga się naród brytyjski. Nawet Churchill był zmuszony ostatnio stawić się na wielkie zgromadzenie kobiet i podjąć próby rozproszenia wzrastającego niezadowolenia szerokich mas z powodu przeciągania się wojny. Bez względu na interesujący i znamienny charakter tego rodzaju zjawisk, czytamy dalej w artykule, nie należy jednak popełniać przesady w ocenie ich przypuszczalnych skutków. Nie licząc kilkuset zawodowych podżegaczy i osobników, wzbogacających się dzięki wojnie, z pewnością na całym świecie niema nikogo, ktoby nie tęsknił za końcem obecnej gigantycznej walki w skali światowej. O to jednak w gruncie rzeczy nie chodzi, natomiast najważniejszem jest pytanie, w jaki sposób można doprowadzić do tego końca.

„Pod tym względem wszakże — pisze minister — poglądy dzielą się dzisiaj zupełnie tak, jak na początku wojny. Trudne konflikty życiowe i zakres interesów, z których wzięła ona swój początek, nie zostały w międzyczasie w żadnej mierze rozwiązane. Czyli powiedziawszy jednem zdaniem: nasi wrogowie chcą zniszczyć naród niemiecki, my jednak musimy domagać się możliwości bytu i rozwoju, jeżeli nie chcemy zginąć. Jeżeli dzisiaj rzuca się na nas w obozie przeciwników oszczerstwo, jakobyśmy spowodowali tę wojnę, to postępowanie takie przypomina znaną metodę rzucania winy nie na mordercę lecz na zamordowanego. Jedynym zarzutem, jaki możemy sobie postawić jest to, że wogóle znajdujemy się na tej ziemi, że naród niemiecki stale mnoży się i z tego powodu potrzebuje obszaru dla swego życia, że natomiast mocarstwa zachodnie wykazują pod względem liczby swej ludności gwałtowny spadek i z tego powodu już sam fakt naszego istnienia uważają za groźbę dla siebie. Ponieważ jednak nie wszyscy Niemcy mogą popełnić samobójstwo, aby Anglicy nie potrzebowali się ich już bać, nie pozostaje im nic innego, jak bronić swego kraju i swego życia. Obecna walka jest dlatego tak zacięta, ponieważ Anglja wie bardzo dobrze, że w przyszłości nie będzie mogła sobie pozwolić już nigdy na taką walkę. Naród brytyjski nie jest już teraz, w obecnej wojnie, zdolny do ponoszenia takich ofiar krwi, jak jeszcze w pierwszej wojnie światowej, nie tracąc przytem rdzenia swych sił żywotnych. Oczywiście nie mówi się wogóle o ewent. trzeciej wojnie. Z tego powodu także i tę rozprawę orężną prowadzi on przy możliwie najmniejszem użyciu materjału ludzkiego i jest zadowolony, że główny ciężar ofiar krwi, ponoszony w tej wojnie, spadł na Związek Sowiecki".

W dalszym ciągu artykuł zwraca uwagę, że w Londynie skrupulatnie przeocza się niebezpieczeństwa, jakie mogą wyniknąć dla narodu brytyjskiego z „entuzjazmowania się bolszewizmem", ponieważ „bolszewizm jest chorobą działającą epidemicznie". Naród angielski stoi wcale bezbronny wobec wschodniego niebezpieczeństwa, co więcej, jego rząd w interesie swego sojuszu ze Sowietami jest zmuszony czynić jeszcze coś ponadto, aby niebezpieczeństwo to możliwie umniejszać w oczach drugich, lub wogóle zaprzeczać jego istnieniu".

Dr Goebbels podkreśla, że dzisiaj jest bardzo trudno mówić otwarcie na temat głębszych problemów obecnej sytuacji wojennej, ponieważ przytem stale naraża się na niebezpieczeństwo podejrzeń ze strony zainteresowanych w przeciwnym punkcie widzenia, co do słabości lub usiłowania szukania poklasku. W dalszym ciągu pisze on: „Nasze poczucie odpowiedzialności wobec tego, co określamy mianem zachodu jest zbyt silne, abyśmy pozwolili dać się osłabić w tem poczuciu rozważaniami na temat bieżącej chwili. Nigdy nie ukrywaliśmy, że niebezpieczeństwo, jakie zagraża naszemu kontynentowi uważamy za groźbę wobec wszystkich narodów europejskich i wyrażamy jedynie ubolewanie, ze zrozumienie tego, pomimo bliskości tego niebezpieczeństwa tak mało jeszcze dojrzało. Co zrobiłaby naprzykład mała Szwecja, gdyby wydarzenia na froncie wschodnim rzeczywiście przybrały taki przebieg, iaki przepowiadają żydowskie dzienniki sztokholmskie z taką dozą fałszywej radości i entuzjazmu i bolszewizm pewnego dnia istotnie stanął przed jej granicami? Czy Szwecja naprawdę wierzy, że Kreml uszanuje jej neutralność, lub że szwedzka siła zbrojna będzie w stanie dokonać tego, co w takim wypadku oczywiście nie udałoby się siłom zbrojnym niemieckim, albo nawet, że Anglicy i Amerykanie będą mogli i chcieli pospieszyć jej z pomocą?

Wszystkie te trzy argumenty są zbyt naiwne, aby zasługiwały na poważne przeciwargumenty. Komu więc zawdzięcza prasa sztokholmska swobodę cieszenia się z posunięć wymijających naszych sił zbrojnych na wschodnim froncie? — Przecież tylko faktowi, że te same niemieckie siły zbrojne zatrzymały się tak daleko od szwedzkich granic, że naród szwedzki nie potrzebuje żywić żadnych obaw.

Absurdalność takiego zazębienia faktów — stwierdza w dalszym ciągu artykuł — jest rzucająca się w oczy. Niemcy bronią kontynentu, który na to wcale nie zasługuje i umożliwiają w ten sposób jego narodom dalszy byt narodowy, którego narody te nie byłyby w stanie własnemi siłami ochronić, ani czynnie obronić. — „Wiemy bardzo dobrze, że stwierdzając tę zasadę, wypowiadamy przykrą prawdę. Żydowscy rzecznicy neutralnej i wrogiej opinji publicznej nie omieszkają obrzucić nas zato haniebnemi podejrzeniami. Prawdy muszą odbyć długą drogę, zanim dojdą do celu. Bez względu na to, jak krytyczny przebieg może nieraz wziąć ogólna sytuacja wojenna, faktem jest, że rodzi ona nieustannie nowe elementy, uprawniające do największych nadziei".

„Wojna — tak podkreśla minister — kryje wiele zagadek w swem łonie. O ile przejrzystszemi i jasnemi są one po swem rozwiązaniu, o tyle tajemniczemi i niejasnemi są w swym przebiegu. W swoich rozstrzygających fazach wojna stoi zawsze w obliczu nieustannie odnawiających się punktów przesileniowych. Wówczas jednak przeważnie występują na widownię te historjotwórcze czynniki, które włączają ją na przepisane jej tory".

Prasa angielska źle traktuje Badoglia.

Sztokholm, 9 października. W Londynie i Waszyngtonie coraz więcej zdają sobie sprawę z tego, że wyjąwszy małej własnej grupy swych popleczników, Badoglio nie ma nikogo za sobą. Jako daremne ukazały się nadzieje, że imię marszałka oraz króla wzbudzi zapał wśród ludności Włoch południowych i Sycylji do aktywnego oporu. Również i emigracja włoska odnosi się negatywnie do Badoglia, jak i do króla, oburzona ona jest nawet z powodu tego, że Anglo-Amerykanie wogóle, choćby tylko przejściowo współpracują z nimi oraz podnosi żądania, by stan taki skończył się jak najrychlej.

Prasa angielska odnosi się do Badoglia i jego popleczników z dnia na dzień coraz to gorzej. I tak np. pisze „Daily Telegraph", że obaj generałowie Roatta i Ambrosio, należący do ministrów badoglio-wskich, przedstawiają — wyrażając się oględnie — „kąski niestrawne". Nie można patrzeć na to, tak sądzi dziennik, jak ludzie, którzy stanąć powinni za kratkami sądowemi, panują na wysokim piedestale.

Były polski profesor uniwersytetu potwierdza bolszewickie morderstwa.

Genewa, 9 października. **Morderstwa, popełniane przez bolszewików na Polakach, znajdują teraz coraz szersze potwierdzenie również i zagranicą.**

Dziennik francusko-kanadyjski „Le Devoir" opublikował wywiad z profesorem uniwersytetu w Montrealu, O. Krzesińskim, który był dawniej profesorem uniwersytetów polskich. Z wielkim trudem zdołał on ujść przed zaaresztowaniem przez bolszewików na granicy litewskiej i przebywał następnie przez pewien czas w Stanach Zjednoczonych.

Prof. Krzesiński podnosi w swym wywiadzie najcięższe oskarżenia przeciwko bolszewikom, którzy zrabowali doszczętnie obsadzoną przez siebie część Polski. Potwierdza on, że 2 miljony Polaków deportowanych zostało na Syberję, w tem wielka liczba kapłanów rzymsko-katolickich, z pośród których zastrzelono wielu bez wszelkiego powodu. Podkreśla on dalej, że bolszewicy zastrzelili pod Katyniem 10 tys. oficerów polskich i kończy swoje wywody tem, że fakta te doskonale były wiadome polskiemu rządowi emigracyjnemu, który jednakowoż nie zajął w tej sprawie żadnego stanowiska, dopóki Niemcy nie znaleźli tych grobów.

Prezydent Inönü w Anatolji.

Stambuł, 9 października. Prezydent republiki Ismet Inönü przedłużył, podjętą w ubiegłym tygodniu podróż po wschodnich prowincjach tureckich, udając się do południowo-zachodniej Anatolji i przy tej okazji odwiedził Adanę, gdzie w dniu wczorajszym wieczorem przemawiał do miejscowego społeczeństwa. W przemówieniu swem wyraził on m. in. słowa zadowolenia z powodu poważnych wysiłków, jakie zauważył na terenie tej prowincji — nazywając ją filarem Turcji.

Podróż inspekcyjna premjera Finlandji.

Helsinki, 9 października. Premjer Linkomies wespół z ministrem rolnictwa oraz trzema członkami rządu, tudzież członkami komisji rolnej parlamentu fińskiego udał się wczoraj w drogę, celem odbycia podróży inspekcyjnej w szeregu dzielnic kraju, aby się na miejscu zapoznać ze stanem karczunku, a równocześnie sprawdzić skuteczność maszynowego sposobu karczowania.

Nowy ambasador Hiszpanji w Argentynie.

Buenos Aires, 9 października. Nowomianowany ambasador Hiszpanji w Argentynie, hr. Bulnes, wręczył wczoraj głowie państwa pismo uwierzytelniające. Prezydent republiki Ramires w serdecznym tonie powitał przedstawiciela zaprzyjaźnionej Hiszpanji.

15-letni plan budowy dróg w Turcji.

Ankara, 9 października. Rząd turecki opracował 15-letni plan budowy dróg w Turcji. Plan ten przewiduje połączenie stolicy Turcji Ankary, jako głównego punktu węzłowego ze Stambułem oraz większemi miastami i portami Turcji.

Dokoła ropy naftowej Arabji saudzkiej.

Amsterdam, 9 października. Jak donosi angielska służba prasowa, na łamach „New Jork Timesa“ ukazała się wiadomość o podjęciu przez rząd Stanów Zjednoczonych pertraktacyj z „California Arabian Standard Oil Company“, aby uczestniczyć w eksploatacji złóż ropy naftowej Arabji saudzkiej.

Wzorowa neutralność Marokka hiszpańskiego.

Madryt, 9 października. Wysoki komisarz dla hiszpańskiego Marokka, generał Orgaz, złożył wizytę kalifowi Mulayowi Hassanowi, aby wyrazić mu życzenia szefa państwa hiszpańskiego z okazji wielkanocnego święta Aid Seguer. W przemówieniu generał Orgaz powołał się na wielki postęp kulturalny i gospodarczy Marokka, znajdującego się pod protektoratem generała Franco i przy tej okazji oświadczył, że wzorowa neutralność strefy hiszpańskiego Marokka płynie korzystnie dla dobra ludności. Kalif złożył wysokiemu komisarzowi podziękowanie za wysiłki, zmierzające do utrzymania pokoju w Maroku hiszpańskiem.

Metro przewiozło 1.500 milj. osób.

Paryż, 9 października. Paryska kolej podziemna, według swego sprawozdania, przewiozła w roku 1942 okrągło 1.501 miljonów osób. Cyfra ta dorównuje mniej więcej wynikom z roku pokojowego 1938. W międzyczasie ogólna długość linji kolei podziemnej skurczyła się do 319 km, ponieważ z pośród 341 dworców tej kolei sto zostało zamkniętych

Willow Run — nieudałym pomysłem.

Sztokholm, 9 października. Robotnicy w fabryce bombowców Forda w Willow Run zażądali natychmiastowego zbadania metod pracy w tej fabryce. W swem żądaniu stwierdzili oni, że fabryka jest jednym z największych nieudałych pomysłów obecnej wojny.

Naoczni świadkowie o zatonięciu statku „Roma“.

Genewa, 9 października. „Daily Herald“ zamieszcza opowiadanie kilku rozbitków statku „Roma“, owego okrętu wojennego, stojącego po stronie zdrajców badoglowskich, który w drodze do Malty zaatakowany został przez niemieckie samoloty nurkowo-bojowe pomiędzy Korsyką a Sardynią. Naoczni ci świadkowie mówią, że poległo 1.400 ludzi, a 500 odniosło ciężkie rany z powodu poparzenia. Lotnictwo niemieckie osiągnęło pełne trafienie w komin statku. Nowy ten okręt wojenny sam następnie eksplodował jakoby bomba i rozprysł się na części.

Policja kobieca we Francji.

Paryż, 9 października. Obecnie po raz pierwszy mają być zatrudnione w policji siły kobiece. I tak komisarz policji w Montauban podał do wiadomości, że przyjmuje do policji kobiety pomiędzy 25 i 35 rokiem życia.

Ożywiona lokalna działalność bojowa na całym wschodnim froncie.

Berlin, 9 października. **Naczelna komenda niemieckich sił zbrojnych komunikuje z głównej kwatery Führera w dniu 8 października:**

Z całego frontu wschodniego zaraportowano o ożywionej lokalnej działalności bojowej, która wzrosła na kilku odcinkach do znaczniejszej siły. W rejonie walk na południe od Wielkich Łuków również wczoraj walczono zacięcie. Bolszewicy usiłowali przy wsparciu samolotów bojowych rozszerzyć lokalne włamanie, osiągnięte w dniu poprzednim. Przeciwdziałania niemieckie rozpoczęto. Silne formacje samolotów bojowych i bliskiego wsparcia lotnictwa niemieckiego ingerowały skutecznie przez cały dzień w ciężkich walkach obronnych.

7-ma dywizja pancerna pod dowództwem generał-majora von Manteuffla odznaczyła się zaszczytnie w walkach nad środkowym Dnieprem przez śmiałe ataki i zacięte wytrwanie.

W południowych Włoszech na odcinku Volturno odparto kilka nieprzyjacielskich ataków pancernych. W południowych Apeninach walki przybrały na gwałtowności. Po uporczywem zmaganiu udaremniono próby znacznych sił brytyjskich, zmierzające do wgniecenia i otoczenia lewego skrzydła naszego frontu pod Termoli.

We wschodniej części morza Śródziemnego niemieckie nurkowce trafiły celnie bombami dwa nieprzyjacielskie krążowniki i zbombardowały z poważnym skutkiem stanowiska artyleryjskie jednej nieprzyjacielskiej bazy wyspiarskiej.

Brytyjskie siły powietrzne zrzuciły ubiegłej nocy bomby na miejscowości w rejonie Zatoki Niemieckiej i naruszając szwajcarski teren suwerenny wykonały ataki terorystyczne na miejscowości w południowo-zachodnim obszarze niemieckim. Głównie w Stuttgart powstały większe szkody. Zestrzelono 9 samolotów nieprzyjacielskich.

Niemieckie samoloty bojowe zaatakowały w nocy na 8 października Londyn i Norwich i spowodowały w obu miastach rozległe pożary.

Kwartalny bilans letniej ofensywy sowieckiej.

Berlin, 9 października. W uzupełnieniu komunikatu wojennego pisze DNB.: Okresem trwania swej wielkiej ofensywy przekroczyły obecnie Sowiety granicę kwartału. W dniu 5 lipca rozpoczęli oni swe próby przełamania się, w dniu 5 października zaś stoją oni wobec przekonania, że ostatecznie prawie wszystko było daremne. Nietylko nie udał się plan rozerwania frontu niemieckiego, ale i zapobiec nie potrafiło dowództwo sowieckie tworzeniu się nowych rezerw niemieckich, jakie umożliwiała taktyka niemiecka. Obrona niemiecka jest dzisiaj silniejsza i więcej skoncentrowana, aniżeli przed trzema miesiącami; z drugiej zaś strony naprzeciw tej wzmocnionej obrony niemieckiej stoi daleko słabszy sowiecki front atakujący.

Obustronny stosunek sił wskutek nieudałej wielkiej ofensywy sowieckiej i wskutek logicznie wykonanego niemieckiego planu obronnego doznał zmiany, której osiągnięcie od samego początku zamierzone było przez dowództwo niemieckie. Że wykonanie tego niemieckiego planu defensywnego, mimo największych ofiar, nie mogło doznać przeszkód ze strony dowództwa sowieckiego, jest właściwym powodem dla nieprzewidzianej pierwotnie zapewne długotrwałości ofensywy sowieckiej, która po trzech miesiącach najcięższych strat, stanęła obecnie przed znacznie większemi trudnościami, aniżeli w początkach lipca. Uzupełnienie olbrzymich strat, warunkujące nowe postawienie całych armij, stawia dowództwo sowieckie w obliczu tych samych trudności, jakie istnieją dla stałego dostarczenia posiłków poprzez dalekie bezdrożne obszary.

Rozbicie formacji bombowców Stanów Zjednoczonych.

Berlin, 9 października. Myśliwskie sztafety niemieckie, startujące na skutek alarmu, w dniu 6 października na froncie włoskim, zmusiły do walki pewną formację amerykańskich bombowców jeszcze przed osiągnięciem zamierzonych ich celów. Niemieckie samoloty typu Messerschmitt zmusiły Amerykanów do odwrotu i w czasie pościgu za niemi straciły jeden bombowiec czteromotorowy, podczas gdy trzy inne, z ciężkiemi uszkodzeniami, usiłowały ujść ponad terytorjum, obsadzonem przez nieprzyjaciela. Ponieważ jednak samoloty te już w czasie zwracania się do ucieczki zajęły się pożarem oraz następowały eksplozje w ich kadłubach i skrzydłach, przypuszczać należy, że nie osiągnęły one już swych baz.

W tym samym dniu niemieckie baterje przeciwlotnicze we Włoszech straciły z pośród pewnej aljanckiej formacji bombowców jeden samolot czteromotorowy oraz uszkodziły dalsze maszyny, które odleciały wśród objawów silnego dymu.

Jakie żądania wysunie misja sowiecka na zbliżającą się konferencję?

Sztokholm, 9 października. „Nya Dagligt Allehanda“ omawia w pewnym artykule zbliżające się posiedzenia ministrów spraw zagranicznych Anglji, Stanów Zjednoczonych i Unji Sowieckiej w Moskwie. Zdaniem tego dziennika w czasach ostatnich stało się jasnem, że Unja Sowiecka wniesie pretensje przedewszystkiem do krajów Bałtyckich, znacznych części Polski, do Ukrainy i Besarabji. W dalszym ciągu zażąda Kreml całych Bałkanów aż do morza Adrjatyckiego, jako sfery swych wpływów z rządami przyjaźnie usposobionemi, co według „Nya Dagligt Allehanda“ jest pojęciem bardzo elastycznem. Również spodziewać się można żądania sowieckiego odnośnie do istotnego panowania w Iranie.

Znacznie mniej przejrzyste — jak oświadcza dziennik — jest nastawienie Unji Sowieckiej do Finlandji i Turcji. W stosunku do Finlandji minimalne żądanie sowieckie odnosić się może do odstąpienia pewnych obszarów i do nowego rządu. Turcja posiada w Dardanelach pozycję kluczową, która wzbudzała w Unji Sowieckiej stale największe zainteresowanie. Nie jest to rzeczą obecnie nieprawdopodobną, że Moskwa podniesie żądanie podporządkowania Dardanelów pod kontrolę sowiecką, względnie że zażąda umiędzynarodowienia Dardanelów.

Łącznie z tem, tak pisze dziennik, nie wolno o tem zapominać, że w Stanach Zjednoczonych szeroko przyjęło się mniemanie, iż małe państwa poddane być muszą pod kontrolę wielkich mocarstw.

Berlin a zapowiedziana konferencja w Moskwie.

Berlin, 9 października. W Berlinie z zainteresowaniem notują liczne wiadomości zagraniczne względnie przypuszczenia i komentarze na temat mającej się wkrótce odbyć konferencji trzech mocarstw między Anglją, Stanami Zjednoczonemi i Unją Sowiecką, nie zajmując ze swej strony bliżej stanowiska w sprawie tych rozmów.

Ogólnie biorąc, tutejsze koła polityczne zachowują bardzo wielką powściągliwość wobec głosów, pochodzących z różnego rodzaju obozów. Wyjątek stanowią jedynie ponownie powstałe pogłoski o jakichś zawartych porozumieniach między Niemcami i Unją Sowiecką, które podobnie, jak to dopiero niedawno temu miało miejsce, również dzisiaj znowu miarodajne koła określają jako czcze fantazje.

Rozwój Mandżukuo w ostatnich 10-ciu latach.

Tokio, 9 października. **Opublikowany przez ministerstwo dla Wielkiej Azji Wschodniej przegląd statystyczny w sprawie rozwoju Mandżukuo, jako samodzielnego państwa w ostatnich dziesięciu latach, stanowi przekonywujący dowód fantastycznego rozwoju, jaki dokonał się w Mandżukuo przy czynnem poparciu Japonji od chwili założenia tego cesarstwa.**

Liczba ludności naprzykład od chwili założenia państwa w roku 1932 wzrosła o 13 miljonów i podniosła się z 30 miljonów na 43 miljony. W tym samym okresie czasu dochody podatkowe zwiększyły się o 335 miljonów jenów i wynoszą obecnie 384 mimiljony jenów. Wpływy z ceł wzrosły z 52 miljonów jenów do 170 miljonów jenów. Również odnośnie do japońskich wkładów pieniężnych przemysł mandżurski da się zaobserwować olbrzymim wzrostem. Podczas gdy w roku 1932 Japonja zainwestowała tam 57 miljonów jenów, to w roku 1941 dopływ kapitałów do przemysłu mandżurskiego wyniósł 1.350 miljonów jenów, a w roku ubiegłym 7.750 miljonów jenów.

Skuteczny atak Japończyków na port Finsch.

Tokio, 9 października. Jednostki japońskiego lotnictwa bojowego zaatakowały we czwartek popołudniu pozycje i tereny lądowania wojsk w okolicy portu Finsch na Nowej Gwinei. Bombami zniszczono 3 aljanckie pozycje artyleryjskie, przyczem jedną z nich bardzo poważnie uszkodzono. Niemniej zdemolowano baraki i magazyn amunicji. Wszystkie samoloty japońskie w nieuszkodzonym stanie powróciły do swych baz.

Odparcie ataku na wyspę Wake.

Tokio, 9 października. Cesarska kwatera główna komunikuje w piątek, że jednostki armji lądowej i marynarki wojennej, stacjonowane pod Ontorishino, odparły ataki aljanckie dnia 6 i 7 października na wyspę Wake. Urzędowy komunikat brzmi następująco: Silne jednostki aljanckie zaatakowały w dniach 6 i 7 października miejscowość Ontorishina na wyspie Wake, ostrzeliwując ją z powietrza i od strony morza. Jednostki armji i marynarki, stacjonowane na wyspie, odparły atak.

Roosevelt a kwestja Filipin.

Tokio, 9 października. Zajmując stanowisko do specjalnego orędzia Roosevelta, wystosowanego do Konkresu, w którym żąda tenże upełnomocnienia do rychłego udzielenia niezawisłości Filipinom, pisze polityczny współpracownik agencji „Domei“, Kojina, że orędzie to uważać należy jedynie jako farsę, wobec sytuacji istotnej. W chwili, kiedy postanowiona już jest niezawisłość Filipinów i kiedy temsamem spełniają się długo żywione życzenie Filipińczyków, uważać trzeba jako zupełnie bez znaczenia zapowiedź Roosevelta, że rozważa on razem z Kongresem uznanie niezależności Filipin. Bez wartości jest również zapewnienie byłego prezydenta filipińskiego, Quezon, wobec Kongresu Stanów Zjednoczonych, że większość Filipińczyków trwa w wierności do Stanów Zjednoczonych. Filipińczycy bowiem nie uważają już Quezona jako swego, z powodu zdradzieckiej jego ucieczki z kraju.

Co zaś dotyczy szczęścia wojennego, o którem mówi Roosevelt, to niezawodnie musiał on przecież zauważyć fiasko kontrofensywy Stanów Zjednoczonych na południowym Pacyfiku, ponieważ odbywa się ona jedynie z najcięższemi stratami. Również musiał on też zauważyć, że wojska Stanów Zjednoczonych operują już w rejonie wysp Salomońskich przeszło rok, i że nie wynikają z ich czynności żadne istotne sukcesy. Dzień więc, w którym siły Stanów Zjednoczonych zdobyć mają z powrotem Filipiny, istnieje jedynie tylko w marzeniach sennych Roosevelta.

Krążownik brytyjski zatonął koło południowych Włoch.

Berlin, 9 października. Jak obecnie komunikują, w pierwszych dniach miesiąca września krążownik brytyjski najechał na niemiecką zaporę minową przed jednym z portów południowo-włoskich i zatonął.

Ponieważ zatonięcie wydarzyło się w pobliżu wybrzeża, należy się liczyć z tem, że większą część załogi zdołano uratować. Czy wylądowanie pozostałych przy życiu marynarzy angielskich koło Cap Clossa w pobliżu zatoki Valońskiej pozostaje w związku z tem, jest w obecnej chwili jeszcze przedmiotem badań.

Konsekracja kościoła w Karelji

Helsinki, 9 października. W miejscowości Kivennape na przesmyku Karelskim dokonano konsekracji kościoła, zbudowanego przez żołnierzy frontowych dla ludności miejscowej. Konsekracji dokonano w obecności biskupa polowego i fińskiego ministra oświaty. Żołnierze, którzy miejscowość tę uwolnili od bolszewików, zbudowali kościół z własnych środków.

Południowe Włochy bez węgla.

Rzym, 9 października. Najbardziej uciążliwem zagadnieniem, związanem z uruchomieniem życia gospodarczego na okupowanych przez armje anglo-amerykańskie terytorjach włoskich, jest sprawa przywozu węgla. Ponieważ Anglja wydobywa obecnie niedostateczne ilości węgla, które nie są w stanie zaopatrzyć rodzimego przemysłu zbrojeniowego, „przewidziane są“ dostawy węgla amerykańskiego dla zaopatrzenia Włoch południowych.

Według oceny amerykańskich izb handlowych w Waszyngtonie zapotrzebowanie Włoch wynosi w stosunku rocznym około 12 miljonów ton. Aby przewieźć tę ilość węgla, konieczne jest posiadanie tonażu okrętowego w postaci 240 statków frachtowych średniej wielkości, które muszą stać do dyspozycji. Wspomniany tonaż okrętowy niezbędny jest dla przewozu innych, pilniejszych przesyłek wojennych ze Stanów Zjednoczonych, wobec czego nie osiągnięto porozumienia w kwestji transportu węgla dla Włoch.

32 ofiary katastrofy kolejowej.

Paryż, 9 października. Według nadeszłych tu ostatnich wiadomości, w poważnej katastrofie kolejowej, jaka wydarzyła się opodal miejscowości Chalon-Saone, zginęło 32 Francuzów.

Jak donosi prasa francuska, zniszczeniu uległy artykuły, znajdujące się w wagonie francuskiego Czerwonego Krzyża, a przeznaczone dla francuskich jeńców wojennych.

Mróz zniszczył trzy miljony worków kawy.

Buenos Aires, 9 października. Niezwykle silny mróz w nocy na 15 września spowodował zniszczenie około trzech miljonów worków kawy najbliższego zbioru w stanie Sao Paolo. Jak oświadczył w związku z tem prezes towarzystwa rolniczego, Sao Paolo nie będzie w możności wysłania do Stanów Zjednoczonych żądanych ilości kawy.

Jak się z Waszyngtonu dowiaduje angielska służba prasowa, amerykański armator Henry Kaisler został wybrany przewodniczącym Brewster Aeronautical Corporation. Jak donosi angielska służba prasowa, czynność jego podlegać ma kontroli komisji marynarki w Izbie reprezentantów.

Kącik szachowy.

(Dr. K.) **Kraków, 9 października.**

Nr. 41 (50).

Gra wiedeńska.

Przykład 1.

1. e2—e4 e7—e5 4. Gf1—g2 d7—d6
2. Sb1—c3 Gf8—e5 5. Sg1—e2 Gc8—e6
3. g2—g3! a7—a6 6. d2—d4. Partje równe.

Przykład 2.

1. e2—e4 e7—e5 4. e4×d5 e5×f4
2. Sb1—c3 Sg8—f6! 5. Sg1—f3 Sf6×d5
3. f2—f4 d7—d5! 6. Sc3×d5 Hd8×d5

Partje równe.

Przykład 3.

1. e2—e4 e7—e5 6. Ke1—d1 Ke8—f8
2. Sb1—c3 Gf8—c5 7. Sg1—h3 Hf2—d4
3. Gf1—e4 Sb8—c6 8. d2—d3 d7—d6
4. Hd1—g4! Hd8—f6 9. Hg4—g3.
5. Sc3—d5! Hf6×f2+ Partja biała lepsza.

Przykład 4.

1. e2—e4 e7—e5 8. e4×d5 Gc8—g4
2. Sb1—c3 Sb8—c6 9. Wf1—e1+ Sg8—e7
3. f2—f4 e5×f4! 10. Sc3—e4 Gf8—g7
4. Sg1—f3 g7—g5 11. g2×f3 Sc6—a5
5. d2—d4 g5—g4! 12. Gc4—b5+ Gg4—d7
6. Gf1—c4 g4×f3 13. Gb5×d7+ Hd8×d7
7. 0—0 d7—d5! Czarne stoją lepiej.

Przykład 5.

1. e2—e4 e7—e5 4. e4×d5 Sf6×d5
2. Sb1—c3 Sg8—f6! 5. Sg1—e2 Gf8—c5
3. g2—g3 d7—d5! 6. Gf1—g2 c7—c6

Partje równe.

Przykład 6.

1. e2—e4 e7—e5 4. d2—d3 Sb8—c6
2. Sb1—c3 Sg8—f6! 5. f2—f4 d7—d6
3. Gf1—c4 Gf8—c5 6. f4—f5 i stoją lepiej

Przykład 7.

1. e2—e4 e7—e5 5. Sg1—e2 d7—d5!
2. Sb1—c3 Sg8—f6! 6. e4×d5 Sf6×d5
3. Gf1—c4 Gf8—b4 7. 0—0 Gc8—e6
4. d2—d3 Sb8—c6 Partje równe.

Przykład 8.

1. e2—e4 e7—e5 5. Gc4—b3 Sb8—c6!
2. Sb1—c3 Sg8—f6 6. Sc3—b5 g7—g6
3. Gf1—c4 Sf6×e4 7. Hh5—f3 f7—f5
4. Hd1—h5 Se4—d6 8. Hf3—d5 i stoją lepiej

PARTJA 123.

Białe: **Engert** Czarne: **Dörner**

rozegrana w turnieju o mistrzostwo Weilkich Niemiec w Wiedniu, w 12 rundzie, w dniu 26 sierpnia 1943 roku:

Obrona francuska.

1. e2—e4 e7—e6
2. d2—d4 d7—d5
3. e4—e5 c7—c5
4. Hd1—g4 c5×d4
5. Sg1—f3 Sb8—c6
6. Gf1—d3 f7—f5
7. Hg4—g3 Hd8—c7
8. 0—0 He7—f7
9. a2—a3 a7—a5
10. Wf1—e1 h7—h6
11. h2—h4 g7—g6
12. Sb1—d2 Gf8—e5
13. Sd2—b3 Gc5—b6
14. Gc1—f4 Gc8—d7
15. Wa1—d1 Sg8—e7
16. Gd3—e2 Hf7—h7
17. Hg3—h3 0—0—0
18. Sb3×d4 Sc6×d4
19. Sf3×d4 Wd8—g8
20. Hh3—c3+ Kc8—b8
21. Gf4—e3 Se7—c8
22. Sd4—b3 Gb6×e3
23. Hc3×e3 Hh7—e7
24. Sb3×a5 He7×h4
25. He3—b3 b7—b6
26. c2—c4! Kb8—a7
27. c4×d5 b6×a5
28. d5×e6 Gd7—a4
29. Hb3—e3+ Sc8—b6
30. Wd1—d4 Hh4×d4
31. He3×d4 Wg8—e8
32. Hd4—d3 Sb6—a8
33. Hd3—d4+ Sa8—b6
34. Hd4—d3 Sb6—a8
35. Hd3—a6+ Ka7—b8
36. Ge2—f3 Poddały.

Partja Nr. 124.

Białe: **Müller** Czarne: **Keller**

rozegrana ostatnio w turnieju o mistrzostwo miasta Wiednia.

Przyjęty gambit hetmański.

1. d2—d4 d7—d5
2. c2—c4 d5×c4
3. Sg1—f3 a7—a6
4. e2—e3 Gc8—g4
5. Gf1×c4 e7—e6
6. Hd1—b3! Gg4×f3
7. g2×f3 b7—b5!
8. Gc4—e2 c7—c5
9. d4×c5 Gf8×c5
10. a2—a4 b5—b4
11. Sb1—d2 Sg8—f6
12. a4—a5! 0—0
13. Hb3—c4! Sb8—d7
14. Sd2—b3 Gc5—d6
15. Hc4—h4 Sd7—e5
16. 0—0 Se5—g6
17. Hh4—h3 e6—e5
18. Gc1—d2 Hd8—b8
19. Wf1—c1 Sg6—e7
20. Sb3—c5 Gd6×c5
21. Wc1×c5 Wf8—d8
22. Gd2—e1 Sf6—d5
23. Ge2—d3 g7—g6
24. Gd3—e2 Hb8—d6
25. We5—c4 Wa8—b8
26. Wa1—c1 Hd6—f6
27. Hh3—h4 Hf6—e6
28. Wc4—c5 He6—d6
29. Hh4—c4! Hd6—f6
30. Wc1—d1! Wd8—d6!
31. Wd1×d5 Se7×d5
32. We5×d5 Wd6×d5
33. He4×d5 Wb8—c8
34. Ge1×b4 Wc8—c1+
35. Ge2—d1 c5—c4!
36. Hd5—a8+ Kg8—g7
37. Ha8—f8++

Końcówka Nr. 125.

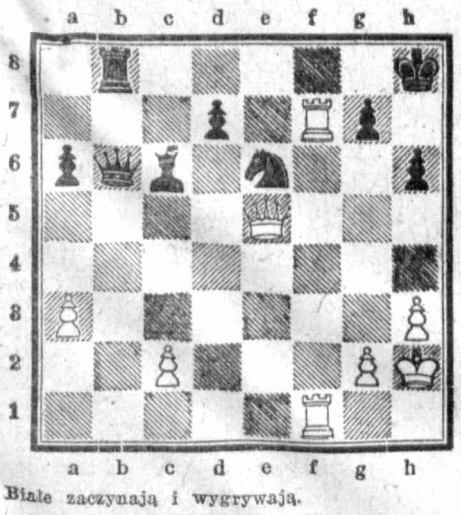

Białe zaczynają i wygrywają.

Partja Nr. 126.

Białe: **R. Bielecki** Czarne: **Dr. K.**

rozegrana w Krakowie w maju 1943 r.

1. e2—e4 e7—e6
2. Sb1—c3 d7—d5
3. e4×d5 e6×d5
4. d2—d4 Gc8—e6
5. Sg1—f3 Gf8—b4
6. Gc1—d2 Gb4×c3
7. Gd2×c3 a7—a5
8. Gc3—d2 Sg8—f6
9. Gd2—g5 Sb8—d7
10. Sf3—e5 0—0
11. Se5×d7 Ge6×d7
12. Gf1—e2 Wf8—e8
13. 0—0 Gd7—f5
14. Ge2—d3 Gf5×d3
15. Dd1×d3 Dd8—d6
16. Gg5×f6 Dd6×f6
17. Wa1—e1 We8—e6
18. We1×e6 f7×e6
19. f2—f4 Wa8—f8
20. c2—c3 c7—c6
21. Dd3—e2 b7—b5
22. De2—e5 Df6×e5
23. f4×e5 Wf8×f1+
24. Kg1×f1 Kg8—f7
25. b2—b4 a5—a4
26. Kf1—f2 Kf7—g6
27. Kf2—f3 Kg6—f5
28. g2—g4+ Kf5—g5
29. Kf3—g3 h7—h5
30. h2—h4+ Kg5—g6
31. a2—a3 h5×g4
32. Kg3×g4 Remis.

Rozwiązanie zadania z Nru 40 (49).

Sg8—h6!

Międzynarod. turniej szachowy w Madrycie.

(St) W poniedziałek, 4 bm., rozpoczął się w madryckim Pałacu sztuk pięknych międzynarodowy turniej szachowy. Pierwszy dzień przyniósł zwycięstwo Ingelmo nad Perezem i Domeza nad Alonso, jak również remis w partji Medina—Keres.

Także w ciągu następnych dni rozegrano interesujące i zacięte walki. We wtorek Perez pokonał Gomeza, Fuentes — Pomara i Medina — Saemischa. W środę Fuentes zwyciężył Alonso, a Keres — Augustina. Partja między Keresem a Saemischem zakończyła się nierozegraną. Partję między Brinkmannem a Pomarem przerwano po pięciu godzinach. Po upływie czterech godzin Pomar zaproponował remis, ale Brinkmann odrzucił tę propozycję. W czwartek grano tę partję jeszcze pzez dwie godziny bez wyniku, a potem przerwano ją ostatecznie. Tego samego dnia Sanz zwyciężył Pomara, Keres — Nicolasa, a Fuentes Keresa. Partja Gomez—Kocher, jak również partja Brinkmann—Alenso zakończyły się remis. Partję Ingelmo—Medina przerwano.

W dotychczasowym przebiegu turnieju wybija się na czoło Fuentes, który po trzech grach uzyskał trzy punkty. Drugie miejsce również z trzema punktami zajmuje Keres, który dwie partje wygrał, dwie zremisował, a jedną przegrał. Medina ma 1½ p., a wszyscy inni uczestnicy turnieju posiadają po jednym punkcie, pół punktu, albo 0 punktów.

ODPOWIEDZI REDAKCJI:

P. S. Wawrzeń — Racławice. Dziękując za wiadomości, życzymy sukcesów na szachownicy. Skoro będzie Pan miał już jakąś partję gotową, prosimy o nadesłanie nam jej. „Kąciki szachowe“ postaramy się wysłać, nie wcześniej jednak aż otrzymamy równowartość w znaczkach pocztowych.

P. L. Zabiegaj — Kraków. W księgarniach krakowskich podręczników szachowych niema. Można jedynie nabyć podręcznik dla początkujących szachistów, zredagowany przez S. Popiela w języku ukraińskim. W sprawie „Kącików szachowych“ prosimy pofatygować się do Redakcji.

P. F. Major — Skawina. Materjał, nadesłany nam przez Pana, odkładamy ad acta, albowiem nie odpowiada wymaganiom, jakie postawiliśmy w „Kąciku szachowym“ Nr. 38 (47). Prosimy zatem o ewentualne nadesłanie nam powtórnie materjału szachowego według naszych wymagań, a postaramy się go wykorzystać w miarę wolnego miejsca.

Kącik filatelistyczny.

„Mały Ikaros“

Wiadomość o ukazaniu się t. zw. „Małego Ikarosa“, a więc szczegółowego katalogu znaczków polskich oraz oczywiście wydawnictw pocztowych Generalnego Gubernatorstwa wywołała zrozumiałe, powszechne zainteresowanie. Już sam fakt, że katalog ten będzie opracowany przez najlepszego znawcę znaczków polskich, prof. Stanisława Miksteina, dowodzi, iż

wydawnictwo to stanie na najwyższym możliwie poziomie. Dla oceny znaczków polskich, a może również i dla samego systemu zbierania egzemplarzy polskich, cennik krakowskiej firmy „Pionier“ odegra więc decydującą rolę.

W polskiej literaturze fachowej dawał się coraz to więcej odczuć brak wydawnictwa o teorji filatelistyki. W skromnej tylko mierze zaradził temu podręcznik Borowca o zbieraniu znaczków, teraz natomiast „Nowy Ikaros“ „Pioniera“ będzie zawierać t. zw. ABC filatelisty. Początkujący amatorzy dowiedzą się wielu ciekawych szczegółów o sposobie druku, barwach, nadrukach, czy też zapoznają się z definicjami teoretycznemi. Z pobieżnego tylko przeglądu zredagowanego już „Małego Ikarosa“ można wywnioskować, iż w ostatnich 8 latach nie pojawiło się nic równie interesującego dla polskich filatelistów.

Nowy sezon jest więc w pełni. Nie wywarł na to wpływu opisany w ostatnim „Kąciku“ katalog Senfa z Lipską, gdyż wobec szczupłego nakładu tylko bardzo niewiele firm otrzymało ten katalog na własny użytek. Pojawienie się natomiast wielu nowych ciekawych seryj, coraz to popularniejsze licytacje, przyczem według wszelkiego prawdopodobieństwa za przykładem warszawskich aukcyj Marwińskiego i w Krakowie jedna z firm zorganizuje sprzedaż licytacyjną znaczków od listopada — to wszystko wraz ze zbliżającą się porą jesienną wywarło niezaprzeczony wpływ dodatni.

—ja—

Nie brak jednak i ciemnych stron na firmamencie filatelistycznym: jedną z nich jest sprawa smutnej pamięci nalepek „postfrisch“. Oto, co pisze jeden z naszych Czytelników: „Już od pewnego czasu zauważyłem, że jakość nalepek „postfrisch“ wybitnie się pogorszyła. Ostrzeżenie zawarte w jednym z „Kącików“ skłoniło mnie do przeglądnięcia posiadanych znaczków, przylepionych temi naklejkami do albumu. I niestety — o zgrozo, stwierdziłem, że poniosłem stratę conajmniej 2000 złotych! Na wielu cennych egzemplarzach masa klejąca przeżarła poprostu gumę i papier znaczka, powodując przetłuszczenie. Jak dotychczas, żaden środek nie dopomógł mi do wywabienia plam, pozostałych po niektórych gatunkach tych obrzydliwych naklejek.

„Próbowałem — pisze następnie nasz Czytelnik — usunąć plamy benzyną. Posiadałem jednak tylko bardzo skromny zapas czystej, nietłustej benzyny, lecz była ona bezsilna. Zastosowałem wobec tego aceton. (Zaznaczamy w tem miejscu, że nie bierzemy odpowiedzialności za skuteczność opisanego zabiegu — przyp. Red.). Okazało się, że aceton nie narusza w żadnym wypadku gumy; czystą, zwilżoną, płaską powierzchnią koreczka można zaś ściągnąć ze znaczka resztki masy naklejek „postfrisch“. Chociaż była to żmudna praca, zabezpieczyłem się przed dalszemi szkodami. W znikomej tylko ilości wypadków aceton dał się we znaki farbie znaczków, jak np. Francji nr. 511, ale zbytnie zwilżenie acetonem powoduje rozpuszczenie farby niektórych heliograwurowych znaczków sowieckich. W kilku wypadkach stwierdziłem jednakowoż, że przetłuszczone plamy wywołane przez naklejki maleją po zastosowaniu acetonu. Mam nadzieję, że inni filateliści, ratujący swe zniszczone mienie, napiszą tak, jak i ja do „Gońca“ o wynikach swych prób. Zwracam uwagę — tak kończy nasz Czytelnik — że należy unikać wdychiwania parującego bardzo szybko acetonu, gdyż jest on podobno szkodliwy dla zdrowia. Trzeba się ponadto upewnić, czy nie zawiera on wody“.

Terminarz podatkowy na miesiąc październik 1943.

Kraków, 9 padziernika. **W bieżącym miesiącu przypadają następujące płatności podatków państwowych, gminnych, świadczeń socjalnych i innych, a mianowicie:**

5 października — podatek od energji elektrycznej za drugą połowę września, który należało wpłacić w Urzędzie Skarbowym.

7 października podatek od uposażeń wrześniowych, który należało wpłacić w Urzędzie Skarbowym. **10 października — dodatek wojenny do daniny od mieszkańców** od płac wrześniowych (płatny w kasie gminnej (miejskiej). **15 października — zaliczka podatku przemysłowego od obrotu za miesiąc wrzesień** z przedsiębiorstw, których obrót w roku 1942 przekroczył kwotę 50.000 zł (płatny w Urzędzie Skarbowym). **15 października — zaliczka podatku przemysłowego od obrotu za 3 kwartał** (lipiec—wrzesień) 1941, z reszty przedsiębiorstw (płatny w Urzędzie Skarbowym). **20 października — podatek od energji elektrycznej** za pierwszą połowę października (płatny w Urzędzie Skarbówym).

Podatki gminne, świadczenia socjalne i inne.

7 października — opłata do Funduszu Pracy od tantiem, wypłaconych we wrześniu (płatna w Urzędzie Skarbowym). **10 października — danina od mieszkańców, od płac wrześniowych** (płatna w kasie gminnej miejskiej). **10 października — składki ubezpieczeń społecznych** (płatne w kasie Ubezpieczalni Społecznej). **15 października — podatek od sumy płac za wrzesień** (płatny w kasie gminnej (miejskiej). **31 października — opłaty za wodę i czyszczenie kanałów i ulic** (płatne w kasie gminnej (miejskiej).

Wzmożenie produkcji krzewów owocowych.

(tp) **Kraków,** 9 października. W celu wyrównania w jak najkrótszym czasie szkód powstałych w sadach naskutek ostrych zim, szkółki drzewek owocowych otrzymały ostatnio od właściwych władz polecenie wzmożenia produkcji krzewów owocowych.

W związku z tem Gubernator Okręgu krakowskiego (Oddział Wyżywienia i Rolnictwa) przewidział na ten cel wydatne zasiłki, których udzielenie uwarunkowano pewnemi zastrzeżeniami, gdyż kto pragnie korzystać z zasiłku, musi założyć plantację przynajmniej o 1/8 ha obszarze, przyczem plantacje te nie mogą powstawać na zaperzonych rolach i świeżo zaoranych łąkach. Dalszym warunkiem otrzymania zasiłku jest przestrzeganie odległości przy sadzeniu; jako najmniejsze wymiary przyjęto u porzeczek 2×2.5 m, u agrestu 2×2 m.

Wysokość zasiłku przy porzeczkach wynosi do 120 zł., przy agreście 200 zł. za każdą 1/8 ha obszaru. Producenci, którzy zamierzają założyć podobną plantację, winni się zwrócić do miejscowego instruktora ogrodnictwa, który ułatwi im nabycie krzewów, udzieli fachowej porady przy założeniu plantacji i załatwi wszelkie formalności, związane z otrzymaniem zasiłku. Zasiłek wypłacony będzie do rąk wnioskodawcy po przedłożeniu pokwitowanych rachunków oraz zaświadczenia miejscowego instruktora ogrodnictwa, że dana plantacja została założona w przepisowy sposób. Najodpowiedniej będzie, jeżeli producent dostarczy rachunek miejscowemu instruktorowi, który po dołączeniu zaświadczenia prześle go do Okręgowego Biura Rolnego, które z kolei zarządzi wypłatę zasiłku. Okręgowe Biuro Rolne jest upoważnione do przeprowadzenia kontroli na miejscu, czy dana plantacja została prawidłowo założona. W wypadkach nie zastosowania się do podanych warunków, Biuro Rolne może zażądać zwrotu zasiłku.

Wszelkich informacyj odnośnie warunków, na jakich będą zakładane plantacje krzewów owocowych oraz sadów, może udzielić zainteresowanym miejscowo właściwy instruktor ogrodnictwa, którego biuro znajduje się przy urzędzie starostwa, względnie komisarjatu.

KRONIKA

Październik 9 Sobota

Dziś: Dionizego b.
Jutro: Franciszka B.

*

Dziś obowiązuje zaciemnienie od g. 17.30 do 5.00

Sprostowanie notatki „Koncesje dla handlu zagospodarowanemi wytworami przemysłu“.

Kraków, 9 października. W związku z notatką p. t.: **„Koncesje dla handlu zagospodarowanemi wytworami przemysłu“,** która ukazała się w „Gońcu“ w numerze 234 z dnia 7 bm., komunikujemy, że wobec tego iż ona opiera się na fałszywem założeniu, wspomniane w notatce zgłoszenia są niepotrzebne, a wnioski, względnie osobiste zgłaszanie się u władz w tej sprawie jest bezcelowe.

Unormowanie gospodarki wełną drzewną.

(tp) **Kraków,** 9 października. Zgodnie z wydanem zarządzeniem odnośnych władz, od dnia 1 października br. wełnę drzewną wolno wyrabiać tylko tym zakładom, które są dopuszczone wyraźnie do tego celu. Pozwolenia produkcji udziela Główny Wydział Lasów.

Wełnę drzewną wolno wyrabiać tylko z drewna do wyróbki wełny drzewnej. Zakłady produkcyjne otrzymują potrzebne karty zakupu drewna do wyróbki wełny drzewnej w Głównym Wydziale Lasów lub w podporządkowanych mu placówkach służbowych. Zabrania się odstępować wełnę drzewną bez karty nabywczej. Zakładom produkcyjnym wolno zużywać wełnę drzewną w szczególności przerabiać lub oddawać do przeróbki za zapłatą tylko wówczas, jeżeli posiadają wymagane karty nabywcze. Szczegółowe przepisy odnośnie omawianego tematu opublikowano w Dzienniku Rozp. dla G. G. Nr. 76 z dnia 25 IX 1943 roku.

II Koncert symfoniczny.

Kraków, 9 października. Zgodnie z zapowiedzią dyrekcji Filharmonji Gen. Gub., że koncerty symfoniczne będą w przyszłości częstsze niż dotychczas, usłyszymy **w dniu 10 października, tj. w niedzielę, o godz. 10.30 drugi koncert symfoniczny pod batutą Rudolfa Erba.** Jako solista wystąpi tym razem zdolny skrzypek p. **Wacław Niemczyk.** Na program obecnego koncertu składa się przedewszystkiem utwór Stanisława **Moniuszki** „Bajka“, następnie J. **Brahmsa** „Koncert skrzypcowy“, **G. Bizeta „II Suita l'Arlésienne“,** wkońcu **R. Straussa** Poemat symfoniczny „Sowizdrzał“. Zarówno ciekawie zestawiony program, jak też występ solisty budzą u melomanów krakowskich szczere zainteresowanie, które bezwątpienia zostanie jak zwykle zaspokojone wysokim poziomem produkcji artystycznych Filharmonji.

Zaginęła dziewczynka.

Kraków, 9 października. **Dnia 1 września wyszła po zakupy przyborów szkolnych 10-letnia Marja Grzybczyk z domu przy ul. Dekerta 2b, m. 1 i do chwili obecnej nie powróciła.** Dziewczynka jest szczupłą blondynką, o jasnych dużych oczach, ubraną była w dniu wyjścia w czarną spódniczkę i plisowaną bluzeczkę w kratę. Prosi się o wiadomości informacyjne o zaginionej za wynagrodzeniem. Dziewczynka nie przyznaje się do swego nazwiska i używa kłamliwych wybiegów w celu wzbudzenia litości i opieki.

Kronika żałobna.

(fem) **Kraków,** 9 października. W ostatnich dniach **zmarli** w Krakowie: **Franciszek Piekło,** lat 66, kupiec; **Jan Twardowski,** urodz. 1940; **Jadwiga Mondelska,** lat 55; **Rozalja Wojna,** lat 60; **Jan Sondel,** lat 11, uczeń szkolny; **Franciszek Szczerba,** lat 65, inwalida wojen.; **Kazimierz Torbicz,** ur. 1943, syn cieśli; **Adam Szelecki,** urodz. 1943, **Marjan Grabowski,** urodz. 1943, syn kupca; **Iwan Strygunow,** urodz. 1943; **Teofil Bugaj,** lat 43, ogrodnik; **Andrzej Łyko,** lat 76, mistrz murarski; **Marja Koza,** lat 65; **Agata Oleś,** lat 81; **Danuta Hajdo,** lat 5; **Marja Jankiel,** lat 56; **Bolesław Bodzek,** lat 22, policjant. **Stanisław Krass,** urodz. 1943.

W KAWIARNI „PANI“ śpiewać będzie w dniu 9 i 10 bm., o godz. 5 popoł. p. Tadeusz Kalinowski.

Fatalna trzynastka.

Sprawa Józefa Igły, oskarżonego o pobicie poszkodowanego Kwiatka. Oskarżony ma głos.

— Kochany panie sędzio! Jestem człowiekiem dobrotliwym, jak się to mówi — o gołębiem sercu i kiedy bliźniego swego w nieszczęściu widzę, współczucie mnie ogarnia. Toteż, gdym owego wieczoru, wracając troszku podgazowany do domeczku, natknąłem się na faceta o bolesnem wyrazie oblicza, spytałem, co mu faktycznie dolega.

— Kolego! — odrzekł ze łzą w oku. — W samą porę się zjawiasz, aby odsunąć ode mnie kielich gorczy. Uważasz pan, urządziłem u siebie małą wypitkę i jest nas razem trzynaścioro, a że ponieważ zabobonniak jestem i przed trzynastką cykorję odczuwam, więc błagam cię kolego, chodź ze mną na górę jako czternasty gość. Zresztą nie pożałujesz pan — jedzenia i picia jest bowiem u mnie do cholery i trochu.

Odpowiedziałem mu na to mniej więcej w ten deseń:

— Wyżerką tudziesz binibrem na próżno mnie pan apetytujesz, albowiem właśnie powracam z imienin od koleżki, któren w charakterze właściciela knajpy w miejskich księgach figuruje. Ponieważ jednakowoż w danym wypadku przydarzyło się panu trzynastoosobowe nieszczęście, jako człowiek z kodeksem towarzyskim otrzaskany, zmuszony jestem iść z panem na górę.

No i poszliśmy. Nie mogę powiedzieć, z początku wesoło nawet było u pana Kwiatka. Dopiero, gdym się po północy zaczął żegnać, powiada do mnie wzmiankowany koleżka Kwiatek:

— Hej, ty wychowanku doliniarza, meliną zasłaniający się, oddaj to, coś w kieszenie napchał!

Zdziwiony włożyłem rękę do kieszeni i co się okazało, panie sędzio ukochany — w kieszeni istotnie pełno miałem nożów, widelców i innej stołowizny. Ponieważ jednakże wiedząc z doświadczenia, że w alkoholicznym nastroju niechcący rozkosznikiem-figlarzem się staję i jako taki przeróżne dowcipasy uskuteczniam, uśmiechnąłem się tylko i bez słowa zwróciłem wszystkie kruszczowe przedmiociki. Ale panu Kwiatkowi to nie wystarczyło. Podszedł do mnie, nawymyślał od złodziejów, poczem brutalite, znaczy się, siłą chciał mi wziąć mój własny scyzoryk. Tego już było dla mnie za wiele.

— Ach ty czarna owco! — krzyknąłem rozżalony — to tak się odwdzięczasz za to, żem cię od trzynastoosobowej zmory uwolnił? Zamiast podziękować swemu dobrodziejowi, jego własne mienie chcesz zagrabić? A niedoczekanie twoje, wredny typie!

Po tych słowach, jak przez mgłę przypominam sobie, że musnąłem pana Kwiatka ręką lekko w główkę.

Ponieważ „muśnięcie“ w rzeczywistości było potężnem uderzeniem, sędzia skazał pana Igłę na tydzień aresztu. Z. POD.

Nowe znaczki pocztowe Generalnego Gubernatorstwa.

Berlin, 9 października. W dniu 26 października 1943, czyli w rocznicę założenia Generalnego Gubernatorstwa, wypuści Niemiecka Poczta Wschód znaczki 10-złotowe z nowym rysunkiem w otoku, w kolorze brunatnym oraz z napisem „Deutsches Reich — Generalgouvernement“.

Znaczki te projektował grafik Gessner z Drukarni Państwowej w Wiedniu, sztych zaś wykonał prof. Lorber z Wiednia.

10000 SPÓŁDZIELNI W GENERALNYM GUBERNATORSTWIE STOI W SŁUŻBIE ZABEZPIECZENIA WYŻYWIENIA LUDNOŚCI

Tanio sprzedajemy
wszelką garderobę: futra, lisy srebrne, niebieskie, pościel, bieliznę, kilimy, dywany, narzuty, walizki, teczki, obrazy, maszyny „Singera", maszyny pisarskie, patefony walizkowe, elektryczne, płyty, elektroluxy, porcelanę, kryształy, fotoaparaty, przedmioty domowego użytku, duży wybór okolicznościowych upominków.
»Centrokomis«
KRAKÓW — ulica Grodzka 9.

Hurtownia kolonialno-gospodarcza
I. METH
Kraków, św. Tomasza 2
Cenniki bezpłatnie pocztą.

POKÓJ KOMBINOWANY z tapczanem i leniwcem — mahon. Pierwszorzędnie wykonany — sprzeda **Dom Meblowy — Kraków,** Westring (Podwale) 50.

Tow. Transportowe „TRASA"
KRAKOW
ADOLF-HITLER-PLATZ 9
Tel 174-02, 174-21.
Wagony zbiorowe: **Warszawa, Częstochowa, Lwów, Radom, Lublin, Piotrków.**

Wszechświatowej sławy jasnowidz psychografolog Lurandi obdarzony wielkim darem jasnowidzenia. Przepowiada nieomylnie przeszłość i przyszłość, mówi o osobach zaginionych, oraz daje możność zdobycia miłości pożądanej osoby. Podać datę urodzenia, przesłać 20 zł. na odpowiedź.
Adresować:
F. ŻYTKO-LURANDI
Warszawa C. 1. Skr. poczt. 665.

MEBLE
KRAKÓW, Starowiślna 35, poleca Wytwórnia Mebli JULJAN PYKA

Sprzedaż

„Singer" maszyna kryta, pierwszorzędna, mało używana, tanio do sprzedania. Kraków, ul. Szeroka 36, m. 7.

Firma **St. Chwilkowski,** Zakład zegarmistrzowski pod Arkadami, Kraków, Krakowska 1, poleca: biżuterję, wyroby srebrne i różne praktyczne upominki oraz wykonuje wszelkie naprawy zegarków.

Jesionkę męską na podszewce marengo, futro męskie i damskie, półbuty męskie czarne nr. 42/43 sprzedam. Kraków, Krzywa 13 m. 11, II p. na ganku.

Kosmetyka, wody kwiatowe, kolońskie, perfumy, pudry, pasty do zębów, wazelina, gliceryna, kremy, szampony, szminki, pudry dla dzieci, sole do nóg itd. poleca po cenach oryginalnych tylko kupcom, drogerjom, aptekom, spółdzielniom Hurtownia Kupców Polskich, Kraków, Krupnicza 11, telefon 222-88. 4092

Hurtownia Kupców Polskich, Kraków, Krupnicza 11, tel. 222-88. Towary spożywczo-kolonialne i gospodarcze, magazyn solno-zapałczany, ul. Warszawska 31a, tel. 222-89, magazyn ogólno-towarowy z bocznicą kolejową, ul. Prądnicka, tel. 222-95. Sprzedaż po cenach oryginalnych tylko Kupcom, Spółdzielniom, drogerjom, perfumerjom, aptekom. — Dział I: Towary spożywcze, korzenie namiastki, herbaty i kawy namiastki, kostki bulionowe i przyprawy do zup, zupy różnych smaków, galaretki, budynie, kisiele, babki, soki, przyprawy do wódek, olejki do ciast itp. Dział II: Towary gospodarcze, mydła namiastki, proszki do prania i szorowania, pasta do butów i przyprawy do podłóg, barwniki, ultramaryna, muchołapki, lampy karbidowe, szczotki i miotły wszelkiego rodzaju, trzepaczki. Dział III: Kosmetyka wszelkiego rodzaju, perfumy, wody, pudry, wazeliny itp. Cenniki wysyłamy na każde życzenie. 4094

Mszał rzymski do kościoła i rytuał sprzedam. Goniec Krak., Kraków „Nr. 4100".

Historia sztuki sprzedam oraz książki przyrodnicze. Goniec Krak., Kraków „Nr. 4101".

Elegancki jadalniany pokój, stoliki nocne, łóżko z materacami, lampa elektryczna, wagi i używaną garderobę sprzedam. Kraków, Słowackiego 129/4, od godz. 1—3 i od 6—8. 4148

Obwieszczenia urzędowe

OBWIESZCZENIE w sprawie rozdziału artykułów spożywczych dla nieniemieckiej ludności miasta Krakau w czasie od dnia 9 do 15 października 1943 r.

Z dnia 6 października 1943 r.

Właściwe sklepy rejonowe będą sprzedawać w wymienionym czasie:

Chleb na odcinki B 3 i 4 kart żywnościowych dla dorosłych po 1000 g, a dla dzieci po 500 g chleba lub po 375 g mąki.

Drożdże na odcinek A 6 kart żywnościowych dla dorosłych i dla dzieci po 40 g. Drożdże sprzedaje się do dnia 31 października 1943 r.

Produkty zbożowe na odcinki N 1 i 2 kart żywnościowych dla dorosłych po 100 gramów kaszy, a dla dzieci po 150 g płatków owsianych.

Zwraca się uwagę, że niewykorzystane odcinki tracą bezwzględnie ważność po upływie terminu.

Krakau, dnia 6 października 1943 r.

Stadthauptmann der Stadt Krakau: Dr. Krämer, p. o. Stadthauptmanna.

INSTRUKCJA Kierownika Urzędu Gospodarowania Węglem w Generalnem Gubernatorstwie o rozpoczęciu okresu opalania. — Z dnia 30 września 1943 r.

Ze względów oszczędności na węglu musi być początek opalania możliwie jak najdalej przesunięty. Przedwczesne rozpoczęcie opalania zmniejsza zapasy węgla w czasie silniejszego zimna.

Zarówno w placówkach służbowych jak i w gospodarstwach domowych opalanie rozpocząć należy dopiero wówczas, jeżeli temperatura zewnętrzna wynosiła o godzinie 12 w południe w ciągu trzech następujących po sobie dni mniej niż 8 stopni Celsjusza. W razie podniesienia się temperatury w czasie przejściowym należy natychmiast przerwać znów opalanie.

Przy tej sposobności zwraca się ponownie uwagę, że uruchamianie urządzeń do przyrządzania ciepłej wody dopuszczalne jest tylko raz w tygodniu w ciągu dwu następujących po sobie dni. t. zn. na okres 48 godzin.

Wykroczenia przeciw niniejszej instrukcji podlegają karze

Krakau, dnia 30 września 1943 r.

Kierownik Urzędu Gospodarowania Węglem w Gen. Gub.: Dr. Jehne.

Obwieszczenie

Zrzeszenie Przedsiębiorców Transportowych ogłasza, że od dnia 11 października 1943 do dnia 16 października 1943 w godzinach od 8—15 w biurze Zrzeszenia, Kraków, Pl. WW. Świętych 10/II będzie wydawać karty na paszę za miesiąc październik 1943.

Członkowie otrzymują karty na paszę za okazaniem paszportu koni, legitymacji członkowskiej, dowodu zapłacenia składek oraz zaświadczenia o odrobieniu przydzielonej pracy.

1. Dnia 11 października 1943 dla wszystkich **nadzwyczajnych** członków Zrzeszenia, zarejestrowanych do dnia 30 września 1943 w Zrzeszeniu.
2. Dla zarejestrowanych do dnia 30 września 1943 członków Zrzeszenia, a **to** właścicieli przedsiębiorstw transportowych:

Dnia 12 października 1943	Nr. 300—500
Dnia 13 października 1943	Nr. 501—700
Dnia 14 października 1943	Nr. 701—900
Dnia 15 października 1943	Nr. 901—1100
Dnia 16 października 1943	Nr. 1101—reszta

Zgodnie z zarządzeniem Rządu G. G. zostaną zaopatrzone w paszę jedynie konie, które są zatrudnione w ważnych ze względów wojennych transportach. Odpowiednie zaświadczenie o wykonanej tego rodzaju pracy należy przynieść przy przydziale.

Wszystkie przedterminowe lub opóźnione zgłoszenia nie będą uwzględnione.

Zrzeszenie Przedsiębiorców Transportowych na Okręg Krakowski. Kierownik podp. Dr. A. Priuschegg.

PUBLICZNE UPOMNIENIE.

Na podstawie rozporządzenia w sprawie publicznego upomnienia o zapłacie zapadłych kwot podatkowych z dnia 9 września 1943 r. (Dz. Rozp. G. G. str. 467) przypomina się o płatności niżej wyszczególnionych podatków:

W miesiącu październiku 1943 r. są płatne:

Dnia 7 października 1943 r. podatek od uposażeń za miesiąc wrzesień 1943.

Dnia 10 października 1943 r. podatek od uposażeń za miesiąc wrzesień 1943 na podstawie rozporządzenia o podatku dochodowym dla Niemców z 29 czerwca 1943 r. — Dz. Rozp. GG. strona 323.

Dnia 15 października 1943 r. podatek gruntowy i dodatek wojenny do podatku gruntowego — II rata za r. 1943.

Dnia 15 października 1943 r. II rata różnicy podatku dochodowego od uposażeń za rok podatkowy 1942.

Dnia 15 października 1943 r. podatek obrotowy — przedpłata za miesiąc wrzesień 1943 względnie za III kwartał 1943 r.

Dnia 31 października 1943 r. podatek od lokali za II półrocze 1943 r.

Publiczne upomnienie dotyczy również tych podatków, na które rozesłano oddzielne nakazy płatnicze i płatność ich przypada w miesiącu wrześniu 1943 r.

Oddzielne pisemne upomnienia nie będą więcej rozsyłane.

Po upływie terminu płatności podatków pobiera się podatek za zwłokę w wysokości 2—10 procent zaległości podatkowej.

O ile wyżej wymienione podatki wraz ze wszystkimi podatkami i opłatami za upomnienie nie zostaną zapłacone w ciągu 14 dni od ogłoszenia niniejszego publicznego upomnienia, a przy jeszcze niezapadłych terminach płatności podatków — w ciągu 14 dni po ich zapadnięciu — będą one ściągnięte w drodze przymusowej egzekucji na koszt dłużnika. Złośliwa opieszałość podatników może pociągnąć za sobą ponadto dotkliwe kary za zwłokę.

Kielce, dnia 1 października 1943 r.

Der Stadthauptmann Der Finanzinspekteur in Kielce.

Koniec „Obwieszczeń Urzędowych"

Harmonię niemiecka na 120 basów, czterochórowa, 2 registry do sprzedania. — Kraków, Mikołajska 4/32. 4471

Herbarz polski Niesieckiego sprzedam. Pięknie zachowany egzemplarz. Goniec Krak., Kraków „Nr. 4103".

Wielka przyroda ilustrowana, sprzedam dzieło w 4 tomach, praca zbiorowa profesorów uniwersytetów. Goniec Krak., Kraków „Nr. 4102".

Czarną suknię jedwabną, kapelusz męski velour beige Hückel prima Nr. 56, kalosze dziecinne płytkie na Nr. 34 obuwia, ładny serwis do kawy na 6 osób sprzedam. Wiadomość z grzeczności: Kraków, Radziwiłłowska 17 m. 6, od 3-ej—4-ej, raz dzwonić. 4164

Maszynę Singera męską sprzedam tanio byle zaraz. Kraków, Jana 3 m. 8, III p.

Fortepian krótki, najlepszy stan do sprzedania, Kraków, Skawińska boczna 10, m. 10. 1080

Łóżeczko dziecinne wiedeńskie z niklem sprzedam. Kraków, Radziwiłłowska 7 m. 4. 4430

Okazja. Sprzedam maszynę oryginalną Singera. Oglądać: Kraków, Pl. Wolnica 10/m 1 od godz. 5—7. 4196

Ubranie czarne (na średniego, angielska wełna), buty z cholewami „Margosza" Nr. 41 okazyjnie sprzedam. Oglądać Kraków, Pl. Wolnica 10/m 1 od godz. 5—7. 4137

Kilim duży sprzedam. Kraków, Podgórze Rynek 11 m. 3. 4198

Komplet płyt języka francuskiego, damskie spodnie, buty narciarskie, czarne ubranie męskie, spodnie wizytowe, obrus haftowany Panama, dywan żywiecki 15 m² sprzedam: Kraków, ul. Wrzesińska 11 m. 18. 4287

Sprzedam psa doga arlekina. Kraków, Topolowa 40 m. 3. 4309

Kozę mleczną rasową sprzedam. Kraków-Ludwinów, ul. Spiska 11 m. 4. 4323

Łóżeczko dziecięce z niklem sprzedam. Kraków, Zyblikiewicza 5/39. 4341

Wózek głęboki, sportowy i łóżeczko sprzedam. Kraków, Zyblikiewicza 5/39.

Koń duży na biegunach w bardzo dobrym stanie do sprzedania. Kraków, Siemiradzkiego 3/2, od 9—11. 4343

Wózek sportowy dziecięcy pierwszorzędnej jakości sprzedam. Kraków, Siemiradzkiego 3/2, od 9—11. 4344

Fortepian krótki, pełnopancerny, krzyżowy sprzedam. Kraków, Długa 18, m. 7.

Suknię różową wełnianą, granatową, białą pikową, zieloną jedwabną, bluzki niebieską i białą — wszystko w bardzo dobrym stanie, sprzeda niedrogo krawcowa. Kraków, Rakowicka 8/11.

Jałówkę roczną kolczykowaną sprzedam najchętniej w obrębie Krakowa. Kraków, Mazowiecka 109. 4353

Jałówka 9-miesięczna rasy czerwonej-polskiej, po buhaju i krowie związkowej, rasowej I. klasy z rodowodem — zaraz do sprzedania. Wiadomość: Goniec Krak., Kraków „Nr. 4356".

Wózek-autko i sportowy z budką lub bez sprzedam. Kraków, św. Sebastiana 16 m. 28. 4357

Zegarki: złoty kieszonkowy Longinus z dewizką i na rękę niklowy Zenit sprzedam: Kraków, Zieloną 11/4. 4367

Patefon elektryczny ze wzmacniaczem oraz zmieniacz, w pięknej szafie sprzedam. Kraków, Wiślisko 4 m. 3 (koło Hali Targowej). 4373

Maszyna parowa 70 HP oraz kocioł pow. ogrz. 90 m² w okolicy Przemyśla do sprzedania. — Zgłoszenia: „Reklama", Lwów, Sykstuska 21, pod „Parowa".

Kapce zakopiańskie sprzedam. Kraków, Wawrzyńca 16, m. 22 I p. ofic.

Patefon elektryczny w luksusowej szafce i około 150 płyt sprzedam razem, wagę uchylną Caudr — Lublin i maszynę do pisania walizkową Favorit-Adler. Kraków, Zielona 11/4. 4368

Kozy bez rogów z mlekiem sprzedam. Kraków, Zielona 11/4. 4366

Singera maszynę gabinetową za cenę okazyjną sprzedam. Kraków, Szewska 7/3. 4378

Lis srebrny okaz, futro męskie sportowe do sprzedania. Kraków, Batorego 22/5 od 3—5. 4386

Kapki ozdobne do wózków dziecięcych, w dużym wyborze do sprzedania. Kraków, Grodzka 9 „Centrokomis".

Tokarnia mechaniczna w bardzo dobrym stanie do sprzedania. Kraków-Prądnik Biały, ul. Urlatów 6. 4417

Patefon zmieniacz 10 płyt doskonały stan, patefon walizkowy sprzedam tanio. Kraków, Mogilska 8/6 godz. 14—18.30 (2—6.30). 4426

Patefon elektryczny w pięknej, nowoczesnej szafce palisandrowej marki „Thorens" — sprzedam. Wiadomość: Kraków, Starowiślna 93a m. 4.

Tanio sprzedam: otomanę bez pokrycia, materac sprężynowy i szafkę nocną z marmurem. Wiadomość: Kraków, Kanonicza 6, stolarnia. 4312

Maszyna „Singer" męska 31k 15 i druga damska stan pierwszorzędny do sprzedania. Kraków, Bożego Ciała 23 m. 2.

Sprzedam fortepian krótki do nauki tanio. Kraków, Dębniki, Różana 8 m. 4.

Walizkową maszynę do pisania sprzedam. Zgłoszenia z podaniem ceny kupna: Goniec Krak., Kraków „Nr. 4391".

Futro męskie sportowe bardzo dobry stan sprzedam. Wiadomość: Rzeszowska 5 m. 11. 4425

Harmonja „Hohnera" 80 basów, trzech chórowa z registrem — okazyjnie sprzedam. Kraków, ul. Botaniczna 6, m. 14.

Wózek dziecięcy, sportowy, śniegowce na lat trzy, buciki zamszowe Nr. 37 — sprzedam. Kraków, Łobzowska 6, m. 6.

Buciki zamszowe damskie Nr. 36, patefon walizkowy Paillarda sprzedam. Kraków, Pl. Dominikański 2 m. 8.

Wózek głęboki Konkon w dobrym stanie sprzedam. Kraków, Czapskich 3 m. 7.

Płaszcz futrzany efektowny wolny, kurtkę futrzaną ciepłą, damskie sprzedam. Kraków, Osiedle, Kielecka 30, dozorca.

Maszynę krytą Singera, piękną sprzedam: Kraków, Kielecka 30, przecznica Mogilskiej, dzwonek dozorcy. 4478

Dentystyczny fotel okazyjnie do sprzedania. Kraków, Asnyka 3 m. 3.

Sypialnie, szafy kombinowane i różne meble do sprzedania. Kraków, Starowiślna 44. Bruzda. 8667k

Lepy na muchy — prima gatunek wysyłamy po zł. 65 za karton (100 sztuk), za zaliczeniem pocztowem, po nadesłaniu 25% zadatku. Warszawa, Al. Jerozolimskie 25, m. 12. Tadeusz Sawicki.

Winorośle szlachetne, mrozoodporne, jednoroczne, ukorzenione, o owocach jasnych lub ciemnych w cenie zł. 30,— za sztukę, plus koszty opakowania i przesyłki poleca Przedsiębiorstwo Ogrodnicze Tadeusz Pietruszka i Ska, Warszawa, Marszałkowska 118, tel. 318-36. Zamówienia przyjmujemy przy jednoczesnem odbiorze 50% zaliczki. Wysyłkę rozpoczynamy w drugiej połowie października.

Zamówienia na książki rolnicze przyjmuje Kraków, skr. poczt. 573. 3327

Mały inwentarz — czasopismo dla hodowców królików, drobiu, kóz i jedwabników. Prenumerata roczna 10,37 zł. Zgłoszenia przyjmuje Kraków, skrytka pocztowa 573. 3328

Obrazy wybitnych malarzy tanio sprzedam. Kraków, Grodzka 15. 4068

Abażury: Wytw. „Fox", Kraków, Sławkowska 30. 382k

Palto czarne, dobre na wysokiego starszego mężczyznę sprzedam niedrogo. — Kraków, Warszawska 19, m. 8, wejście z podworca I p. 3629

Piękne futro z łapek perskich luźne, futro perskie i sealskinowe — okazyjnie sprzedam. Kraków, św. Krzyża 16, m. 14, parter. 3650

Futro „łapki" perskie i kryte, oraz męskie i jesionkę sprzedam. Kraków, Długa 49/2. 3652

Singera maszynę do szycia, „Simanko" krytą sprzedam tanio. Kraków, Podgórze, ul. św. Benedykta 14/3 3683

Fortepian zagraniczny, czarny, znakomity do nauki, okazyjnie sprzedam szybko. Kraków, Siemiradzkiego 17, m. 1.

Singera maszynę w luksusowej szafce piękny mebel i Rastgasser krytą sprzedam. Kraków Krakowska 35. Szlifiernia Batko. 3805

Ubranie popielate i wydanie zbiorowe dzieł Mickiewicza, 4 tomy, poezja i proza) sprzedam. Wiadomość: Kraków, Starowiślna 93a, m. 4. 3976

Maszyna krawiecka marki Rast & Gasser do sprzedania. Wiadomość: Anna Firlet, Kraków, Mogilska 37. 3980

Singera maszynę krytą, mało używaną sprzedam. Kraków, Zygmunta Augusta 5, m. 6, II p. 3999

Tapczan jednoosobowy, fotele, stolik, lampa elektryczna, szokker tanio sprzedam: Kraków, Starowiślna 29 m. 38.

Szafa trójdzielna, fotel-łóżko (patent), pulower (rozm. średni), drabina pokojowa, zegarek tanio sprzedam. Kraków, Szlak 17, m. 5. II p. 4036

Futro dwustronne, duże, baranicę na nogi, worek-baranicę, koc sprzedam. Oglądać Kraków, Pierackiego 25/5 od 13—16.

Ubranie męskie ciemne, odrębne spodnie granatowe, smoking, zarzutkę ciemną, kołdrę, poduszkę, kilimy huculskie, buciki męskie 40—41 sprzedam. Kraków, Pierackiego 25/5, od 13—16.

Kilim duży, piękny sprzedam. Kraków, Gertrudy 2/1. 4067

Maszyny do szycia okazyjnie sprzedam: Kraków, Zwierzyniecka 6. Sklep.

Piec destylacyjny apteczny, kaflowy, z kotłem miedzianym i zbiornikiem sprzedam. Kraków, Piłsudskiego 3/1. Telefon: 18505. 4078

Tapczan nowoczesny dwuosobowy tanio sprzedam. Kraków, Krakowska 7, m. 15 I piętro. 4080

Jesionkę elegancką na wysokiego i średniego okazyjnie sprzedam. Kraków, Dietla 45/1 I p. 4190

Dentystyczne cementy porcelany, woski, sprzedaje skład artykułów dentystycznych Irena Pyrkowa, Kraków, Asnyka 3.

Łóżeczko dziecięce i polowe, eleganckie sprzedam. Kraków, Lelewela 14.

Zegarek szwajcarski w doskonałym stanie okazyjnie do sprzedania. Kraków, Olszańska 7/1 (Osiedle Oficerskie).

Ubranie wizytowe, futra damskie: piżmaki brązowe i perskie czarne Breitschw. oraz pelerynka rude lisy sprzedam, stan pierwszorzędny. Kraków, Różana 18a m. 3 przedpołudniem. 3826

Tapczan nowoczesny jedno i dwuosobowy, sprzedam. Kraków, Meiselsa 8/4.

Platon jednokonny na 20 m. sprzedam. Kraków, Mazowiecka 87. Kowal Dymek.

Armatura: zawory kątowe, przelotowe, różne poleca „Stal", Warszawa, Przejazd 2. 793k

Ginekologiczne krzesło, szafkę lek., stolik, sprzedam. Firma Pogorzelski, Kraków, św. Łazarza 9. Tel. 17701.

Foto-aparat Sida najtańsza małoobrakowa kamera kieszonkowa dla wszystkich na taśmie filmowej, 10 zdjęć, form 25×25 wysyła zamawiającym odwrotnie Bazar Rozmaitości, Przemyśl, Kolejowa.

PP. Fryzjerzy! Aparaty do suszenia włosów „Wicher" nowość, oraz inne wszelkie przybory fryzjerskie, np. suszki „Föhn", kosmetyki i t. p., posiadamy stale na składzie. Całkowite urządzenia zakładów. Przyspieszona wysyłka na prowincję. Br. Stryjkowski, Warszawa, ul. Mokotowska 40, tel. 9-31-94.

Patefon elektryczny w pięknej szafie tanio sprzedam. Kraków, ul. Kordeckiego 10/25, między godz. 4—8. 608k

Underwood biurową pierwszorzędny stan sprzeda okazyjnie biuro Kraków, Starowiślna 51, parter, tel. 128-41. 780k

Pianino krzyżowe „Protz" czarne, pierwszorzędny stan, sprzeda Biuro, Starowiślna 51, tel. 128-41, Kraków.

Patefon pierwszorzędny oraz płyty taneczne sprzedam. Kraków, Kalwaryjska Nr. 6/5. 485k

Tapczan jedno- i dwuosobowy sprzedam. Kraków, Meiselsa 8, m. 4. 491k

Płyty gramofonowe duży wybór polskich, sprzedam Kraków, Starowiślna 54, m. 20, od godz. 15—18. 568k

Kuchenne urządzenia w wielkim wyborze poleca skład mebli B-cia K. E. Z. Szczurek sp. z o. o., Kraków, Stolarska 7.

Srebrne wyroby i nakrycia stołowe, cukiernice, papierośnice i inne — poleca Magazyn jubilerski, Kraków, Grodzka 60. Kupuje stare srebro. 2557

Sypialnię, orzech kaukazki i kuchnię, meble nowoczesne — sprzedam. Kraków, Bonerowska 8, m. 3 od 3—6 popoł.

Pompy wodne do różnej cieczy z motorkami i bez składu — poleca Fabryka Maszyn Młyńskich Molitor, Kraków, Wawrzyńca 26, tel. 131-18. 3273

Koła pasowe różnej wielkości, pełne i dwudzielne, żelazne i drewniane ze składu, poleca Fabryka Maszyn Młyńskich Molitor, Kraków, Wawrzyńca 26, tel. 131-18. 3274

Maszyny młyńskie i rolnicze, urządzenia młynów oraz motory dla celów młyńskich i rolniczych poleca Fabryka Maszyn Młyńskich, Molitor, Kraków, Wawrzyńca 26, tel. 131-18. 3275

Kredensy kuchenne sprzedam. Kraków, Krakowska 26, (Stolarnia). 3292

Obrazy najlepszych artystów polskich: Wawrzecki, Kraków, Wiślna 9 Sprzedaż, ocena, kupno. 3315

Singera maszynę do szycia z powodu wyjazdu sprzedam. Kraków, Krakowska 39/36. 3320

Fortepiany, pianina, najtaniej sprzedaje Kwiatkowski, Kraków, Szpitalna 20/22.

Maszyna do szycia Singera, gabinetowa i zwykła tańsza do sprzedania. Kraków, ul. Krótka 10, m. 1, (przecznica św. Filipa). 3358

Kapce sprzedam Kraków-Podgórze, Limanowskiego 41, m. 1. 3426

Płyty niemieckie i polskie w wielkim wyborze lekkiej i poważnej muzyki sprzedam. Kraków, Mogilska 8/6 codzień 14—18 z wyjątkiem świąt 3709

Harmonja 80 basów z registrem okazyjnie do sprzedania Kraków, Botaniczna Nr. 6/19. 3773

Obrazy najwybitniejszych malarzy polskich okazyjnie do sprzedania. Kraków, Długa 34, m. 8, II p. godz. 2—4.

Biżuterje, wyroby srebrne i różne praktyczne upominki poleca oraz wykonuje reperacje zegarków firma Gajewski Kraków, Starowiślna 26. 4146

Zegarek złoty męski „Schaffhausen", łańcuszek złoty gruby, maszynę biurową pisarską „Underwood" stan bardzo dobry okazyjnie sprzedam Kraków, ul. Józefa 12. 4165

Harmonja chromatyczna luksusowa, 4 registry, 4-głosowa do sprzedania okazyjnie: Kraków, Mikołajska 4/32.

Futro damskie sportowe kryte, męskie piżmaki z wydrą, pelerynkę z lisa polarnego sprzeda: Kraków, Blich 3, m. 12.

Pantofle brązowe piękne damskie Nr. 38 sprzedam. Kraków, Barska 34/3. 4171

Czapkę perską sprzedam. Kraków, Zwierzyniecka 9/1 4184

Maszynę do szycia ładną tanio sprzedam Kraków, Bożego Ciała 31 m. 7. 4186

Okazyjnie do sprzedania sportowe buty (renifer-bordo) Nr. 37 oraz płaszcz ciepły czarny. Kraków, Jasna 7, m. 11, oficyny. 4209

Futro sealskinowe, cholewy damskie czarne nr. 38, płaszczyk jesienny popielaty sprzedam. Kraków-Podgórze, ul. Limanowskiego 42, m. 5 II p. 4246

Tapczan jedno i dwuosobowy, jadalnia, stół i 4 krzesła do sprzedania. Kraków, Stradom 13, m. 9. 4247

Piękną parę kołder puchowych i wełnianych sprzedam: Kraków, Długa 28/9 II piętro, oficyny. 4248

Maszynę leworamienną, cholewkarską, pierwszorzędną sprzedam. Kraków, św. Wawrzyńca 3/16. 4338

Futro perskie oraz nutrie francuskie — sprzedam. Kraków, Michałowskiego 2/7.

Futro męskie marengo na tchórzach kołnierz wydra oraz futro sealskinowe damskie sprzedam. Kraków, Michałowskiego 2, m. 7. 4337

Trzy poduszki rozcharowe okazyjnie do sprzedania. Kraków, Szlak 31/5.

Wózek autko kremowe sprzedam. Kraków, Dietla 83, m. 9. 4330

Smoking na średni wzrost, korzystnie do sprzedania. Kraków, Kołłątaja 4/1 od godz 13—15. 4272

Większa ilość widłaka i jałowca do sprzedania za premje. Oferty: Stary Sącz Skrytka pocztowa 10. 609k

Sprzedam ładnie urządzone akwarjum o wymiarach 80×35×40 cm. Zgłoszenia: Kraków, Rękawka 14, m. 3. 2879

Komoda, łóżko, biurko, dywan, zegar — antyczne — sprzedam. Kraków, Kopernika 8, m. 4, od 1—3-ciej. 2990

Tapczan podwójny i pojedynczy, krzesła, stół, stoliki, siatki żelazne, sprzedam. Kraków, Kopernika 8, m .4, od 1—3-ciej.

Pokój, szafa kombinowana luksusowa — okazyjnie do sprzedania. Skład mebli, B-cia K. & Z. Szczurek sp. z o. o., Kraków, ul. Stolarska 7. 3000

Wielki wybór ubrań, futer damskich, męskich, płaszczy zimowych, sukienek, kilimów, kryształów, fotoaparatów, płyt, bielizny damskiej (kompletów), męskiej, pościelowej, firanek. Ceny niewysokie. Komis, Kraków, Adolf Hitler-Platz 12, w podworcu. 3842

Fortepiany, pianina poleca najtaniej: Świątek, Kraków, Starowiślna 12.

Buty narciarskie dziecięce 32, 35, wysokie 30, półbuciki 32, kapce 35, półzimowy dziewczęcy, dziesięcioletni, — wszystko używane, półbuciki damskie brązowe 37, bluzka trykotowa do sprzedania. Kraków, Krowoderska 63, m. 7.

Maszyny do pisania, liczenia, kasy kontrolne, rolki kuponowe, sprzedaje, kupuje Juljusz Hecker, Kraków, Limanowskiego 52, tel. 141-48. 3839

Polecamy: ubrania, płaszcze, futra, lisy, błamy, dywany, kilimy, chodniki, kryształy, aparaty fotogr., obrazy, patefony, płyty, maszyny do pisania i różne inne rzeczy. Komis, Kraków, Plac Dominikański 4. 3841

Sypialnię nowoczesną, szafę kombinowaną, tapczan, jadalnię, różne meble używane sprzeda Hala Meblowa, Kraków, Grodzka 59. 3642

Maszynę do pisania Underwood — okazyjnie sprzedam. Zgłoszenia: Goniec Krak., Kraków, „Nr. 3644".

Sypialnię z bieliźniarką, szafę kombinowaną, szafę trójdzielną, stoły rozsuwane, łóżko, sprzeda Magazyn Mebli, Kraków, Kopernika 8. 3836

Akordeony najtaniej sprzedaje Kwiatkowski, Kraków, Szpitalna 20/22.

Szafę kombinowaną, piękną, okazyjnie sprzeda Hala Meblowa, Kraków, Grodzka 59. 3640

Pióra wieczne dobrej marki do nabycia w firmie Mysłakowski, Kraków, Szpitalna 3. 3641

Patefon elektr. okazyjnie do sprzedania oraz płyty używane. Wiadomość: Kra-

Patefon elektr. zmieniacz okazyjnie do sprzedania oraz płyty używane. Wiadom. Kraków, Pl. Dominikański 2, róg Stolar-

Fortepiany, pianina — sprzedaż, kupno, zamiana. Skład Fortepianów Heleny Smolarskiej, Kraków, Sławkowska 4.

Futro damskie cielaki z czapką i zarękawkiem, pierwszorzędne skóry, sprzedam. Kraków, Przemyska 4/1. 3083

Kołdry jedwabne, używane, porządne — sprzedam. Kraków, św. Marka 19, narożnik Florjańskiej. Sklep tapicerski.

Kapce zakopiańskie oryginalne sprzedam. Kraków, Powiśle 12/23, oficyny.

Fortepian Petrof, angielska mechanika — sprzeda tanio, Kraków, Szlak 43/7.

Książki medyczne: Beinbridge: zagadnienie raka 90,—; Bendix: Przerywanie ciąży 60,—; Bujnikiewicz: Wykłady kliniczne 90,—; Choroby nerek, krwi i gruczołów dokrewnych 32,—; Choroby nerwów, rdzenia i mózgu 36,—; Choroby przewodu pokarmowego, otrzewny, wątroby, trzustki 36,—; Comby: 260 porad lekarskich w chorobach dziecięcych 40,—; Gorecki-Zacharski; Pylice płuc 33,—; Manczarski: Uszkodzenia postrzałowe 75,—; Mehring: Podręcznik chorób wewn. opr. 270,—, nieopr. 200,—; Müller-Krehl: Choroby narządów oddechowych i narządu krążenia krwi 28,—; Pletniew: Choroby serca 70,—; Podręczna encyklopedja lekarza praktyka 60,—; Romberg: Ostre choroby zakaźne 28,—, poleca Księgarnia Stefan Kamiński, Kraków, Karmelicka 29 i Krakowska 18.

Książki: Arct: Słownik języka polskiego 45,— zł.; Czerny: Przyrządzanie potraw 147,—; Chromiński: Kotły parowe 40,—; Brzeziński: Hodowla drzew i krzewów owocowych 40,—; Bart: Higjena ciąży oraz higjena noworodka 6,—; Hücker: Słownik polsko-niem. w zakresie budown. 30,—; Ippoldt: Synonimika niemiecka 40,—; Wawrzyczek: Słownik chemiczny 12,—; Batowski: Stenografja niemiecka 8,—; Kühnel; Drogi 66,—; Zaturski: Słownik wyrazów obcych 16,50; Sawicki: Czystość ciała i kąpiele 4,—; Proguski: Jak pielęgnować i odżywiać niemowlę 4,90; Passakas: Korespondencja kupiecka 15,—; Zaliwski: Owocarstwo 11,—, poleca Księgarnia Stefan Kamiński, Kraków, Karmelicka 29 i Krakowska 18. 3071

Maszyna do pisania L. C. Smith-Bros, w doskonałym stanie sprzeda E. Drescher, Kraków, Sławkowska 6, tel. 226-90.

Sprzedam dywan, serwantkę, kredens, obrazy, materace. Kraków, Krakowska 35. Kupno — sprzedaż mebli. 3035

Kilimy, dywany, chodniki, narzuty, linoleum, firanki, kapy, pościel, bielizna — najtaniej w „Centrokomisie", Kraków, Grodzka 9. 3022

Futra, lisy srebrne, niebieskie, rude, spody futrzane, kołnierze, wszelką garderobę damską, męską, dziecięcą, tanio sprzedaje „Centrokomis", — Kraków, Grodzka 9. 3023

Szafę kombinowaną, biurko, stół, 4 krzesła, lampę stojącą, gabinet — całość orzech kaukazki, nowoczesne, sprzedam. Kraków, Adolf Hitler-Platz 39/4, oglądać 12—16. 2098

Za spokój duszy ś. p.
Z ZABŁOCKICH
Antoniny Michniakowej
obywatelki m. Krakowa, żony mistrza kaflarskiego, jako w drugą rocznicę śmierci odprawione zostaną w dniu 11 października 1943 r. o godz. 7,30 rano w kościele PP. Norbertanek na Zwierzyńcu,
Nabożeństwa Żałobne
na które zapraszają
Mąż z dziećmi i rodziną.

W pierwszą bolesną rocznicę śmierci za spokój duszy ś. p.
Helenki Wojnarskiej
odbędzie się Nabożeństwo, dnia 12. X. o godz. 8-mej, w kościele XX. Zmartwychwstańców w Krakowie, o którym zawiadamiają
Rodzice rodzeństwo i siostrzenice

Za spokój duszy ś. p. Najdroższego Męża, Ojca i Dziadzia, em. St. przod. P. P.
Michała PAWLUKA
byłego wykładowcy Szkoły Policyjnej w Krakowie, zmarłego 11 października 1940 w Kolankach, pow. Horodenka, odbędzie się
NABOŻEŃSTWO
w trzecią rocznicę śmierci, 11 października o godz. 8 rano w kościele Panny Marji w kaplicy Matki Boskiej Częstochowskiej, na które zapraszamy Kolegów Zmarłego, Znajomych i Krewnych
Żona z Rodziną.

PODZIĘKOWANIE
Serdeczne podziękowanie Wszystkim, którzy oddali ostatnią przysługę nieodżałowanej pamięci ukochanego Męża i Ojca ś. p.
Władysława Krokosza
a w szczególności Przewielebnemu Duchowieństwu, Panom Cechmistrzom oraz Krewnym, Kolegom i Znajomym Zmarłego za okazane nam współczucie składają serdeczne „Bóg zapłać"
Żona, Córka, Syn, Matka i Rodzina.

Srebrne, platerowe nakrycia stołowe, porcelanę, kryształy, szkło, naczynia kuchenne, gospodarcze, maszyny „Singera", maszyny pisarskie, patefony, płyty, igły, fotoaparaty, walizki, teczki, obrazy, antyki — okazyjnie sprzedaje „Centrokomis", Kraków, Grodzka 9.

Singera maszynę do szycia damską, bębenkową, krytą, w pierwszorzędnym stanie, sprzedam: Kraków, Krakowska 39, I p. m. 19. 3010

Zmieniacz Luxa na dziesięć płyt w luksusowej szafie, wzmacniacz piękny ton — sprzedam. Kraków, Mostowa 14/17.

Szafa, kredens orzechowy w dobrym stanie oraz skrzypce całe i ¾-te do sprzedania. Kraków, Pl. Dominikański 2/16a.

Futro męskie, kołnierz bobry, spód świstaki, najlepszy stan, okazyjnie sprzeda, Kraków, Adolf Hitler-Platz 40/7.

Spód futrzany jonaty, futro perskie i lisa rudego sprzedam. Kraków, Przemyska 4/1.

Kuchenne urządzenia w wielkim wyborze poleca Skład mebli, B-cia K. & Z. Szczurek sp. z o. o., Kraków, Stolarska 7. 2523

Sypialnię orzech kaukazki, kuchnię, meble nowoczesne, sprzedam. Kraków, Bonerowska 8, m. 3, od 3—6 popoł.

Tapczan dwuosobowy na siatkach w bardzo dobrym stanie, okazyjnie sprzedam. Kraków, Starowiślna 27/10. 2539

Futra, lisy, kołnierze futrzane, dywany, kilimy, porcelanę, ubrania poleca Komis, Kraków, Szpitalna 11. 2680

Polecamy wózki dziecięce, patefony, porcelanę, obrazy — Komis, Plac Szczepański 2, Kraków. 2815

Półklubowy garnitur skórzany, ładny fason, drzewo dębowe, porządny stan. — Kraków, św. Marka 19, narożnik Florjańskiej. Sklep tapicerski. 2817

Sprzedam 3 i 6 skibowy pług do traktoru lub zamienię na 2 skibowy. Zgłoszenia: Goniec Krak., Kraków, „Nr. 2820".

Eleganckie pokrycie na meble, stan pierwszorzędny, okazyjnie sprzeda, Chrześcijański Sklep Komisowy, Kraków, św. Tomasza 26. 2839

Bogatą kasetę srebra stołowego na 12 osób — niska cena — sprzeda Koncesjonowany Chrześcijański Sklep Komisowy, Kraków, św. Tomasza 26. 2840

Uwaga! Sprzedam kilka motorów benzynowych od 2.5 do 16 HP, elektryczne od ¼ do 25 KM, drzwi żelazne wysokość od 1 m do 2.20 m, łóżka żelazne w różnych wzorach, maszyny do pralni chemicznej, do kapeluszy, maszyny krawieckie szwajc., aparat elektryczny marki Elin, pompa dwukołowa i wiele innych mniejszych, paki na śmiecie, wannę żelazną, 2 małe kuchnie angielskie i wiele innych szamotowych piecyków, więcierz na ryby, sztance do pieczątek, kotły żelazne i miedziane od 20 litrów do 50, lina stalowa cienka żyłowa od 3 mm do 20, rury, szabaśniki, lufciki, wyciory, krańce blachy do pieców i wiele innych rzeczy żelaznych: Kraków, Krakowska 30, sklep żelazny. 3920

Wysprzedaż używanych mebli — Möbelhaus — Krakau, Westring 50. 3964

Motory benzynowe 6 i 8.5 KM. Jednocześnie dostarczę dynama 6, 12, 24 Volt oraz akumulatory. „Światłomotor" Kraków, św. Jana 13. 3967

Warszawa, Elektoralna 30. Uwaga PT. Kupcy i Szewcy! Nowootwarty sklep z przyborami szewskiemi. Ceny niskie. Wybór skór-gum, art. chemicznych i innych. Prowincja za zaliczeniem. Szybko i tanio. Elektoralna 30, Warszawa, — Cejnar i Radziejowski. 805k

Hurtowa Sprzedaż Galanterji „Dwójka", Warszawa, Graniczna 15, m. 4, II piętro, wejście na prawo. Wysyłamy za zaliczeniem na prowincję. 806k

Futro selskinowe luźne, fason modny, wydrę selskinową i pelerynkę z lisa rudego sprzedam. Kraków — Podgórze, Nadwiślańska 8. 807k

Sznury jedwabne, tasiemki, rękawiczki, pinetki, pantofle, torby, apaszki, szaliki, oraz drobną galanterję poleca: Jamroż, Kraków, Grodzka 28/30. 646k

Żurnale mód, podręczniki krojów, formy itp. Kraków, św. Jana 13. Tel. 119-90.

Psy różnych ras sprzedaje oraz kupuje Hodowla, Kraków, Wadowicka 39.

Zwiedzajcie wystawę

Światowa zaraza żydowska

Wędrowna wystawa w Sukiennicach w Krakowie otwarta codziennie od godz. 10-19. Zamknięcie kasy o godzinie 18.30.

Fa. IG. FARBENINDUSTRIE A. G.
DWORY k. KATOWIC
poszukuje
2250 robotników mężczyzn i kobiet
kwalifikowanych i niekwalifikowanych
Dogodne warunki pracy i płacy. Dobre wyżywienie i pomieszczenie zapewnione.
Dodatek rodzinny.
Bliższych informacyj udzielają Biura informacyjne dla pracowników umysłowych i fizycznych
w Krakowie, Burgstr. (ulica Grodzka) 60,
w Radomiu, Reichstr. 11,
w Lublinie, św. Ducha 9,
we Lwowie, Adolf Hitler-Ring 11,
w Warszawie, Neue Welt 59,
w Warszawie, Praga, Targowa 21. 9984k

FOTOGRAFIE
wybitnie artystyczne wykonuje:
Kraków, ulica Florjańska Nr. 15,
„FOTO-PRO ARTE"

Kopal
Kraków, Rzemieślnicza 7
Skrytka pocztowa 192 Tel. 184-56
Farby olejne — lakiery emaliowe

Psy wilczury
(owczarki niem. alzackie) młode wyżły angielskie, młody seter oraz pięknego, 14 mies. Bernarda — **sprzeda Hodowla Kraków, Wadowicka 39.** (Przedł. Kalw.)

OBRAZY DYWANY
kupno sprzedaż ocena
Kraków, Floriańska 8

ŁAŹNIA PARYSKA
KRAKÓW — ul. Gertrudy 19
po remoncie OTWARTA.

K. TUREWICZ gra w każdą niedzielę od 11-tej do 3-ciej
w Kawiarni „Adria"
ul. Sebastjana 36.

Komis
Grodzka 59
otwarty

DARMOL
NAJLEPIEJ PRZECZYSZCZA

Papier, materjały piśmienne w firmie „Mazur", Warszawa, plac Mirowski 8.
Na Święta okazja! Wysprzedajemy ostatnie zapasy laleczek nagusków, murzynków i główek do lalek. Wysyłka za zaliczeniem: Warszawa, Twarda 15, m. 36. Wytwórnia J. Rauglewicz. 649k
Filateliści! Żądajcie naszego najnowszego bezpłatnego cennika nowości, klaserów itd. Udzielamy do 10% rabatu. Biuro Filatelistyczne „Nowość", — Warszawa C1, Skrytka poczt. 397, wł. Eugenjusz Migdał. 650k
Gwintbory gazowe do rur od 1/8—1.5 poleca tanio firma „Budowa", Kraków, św. Tomasza 20. 651k
Szczotki wszelkiego rodzaju poleca „Eska", Kraków, Zielona 28. 652k
Okazyjnie do sprzedania wiola starowłoska „Tarrasconi Milano". Kraków, Adolf Hitler-Platz 13, III p., m. 20.
Lampy, abażury, materjały elektrotechniczne poleca „Żar" Kraków. Sławkowska 11 w podworcu.
Sypialnie, jadalnie, gabinety, tapczany poleca Wytwórnia Mebli, Kraków, Meiselsa 4 (1-sza przecznica Krakowskiej). 360x
Młyńskie maszyny — kamienie, turbiny wodne, wykład do jagielników, kamieni, perlaków, siatki młyńskie, spinacze pas., gurt., elewator, śruby, klamry workowe oraz wszelkie artykuły młyńskie poleca Eugenjusz Pałaszewski — Warszawa, Poznańska 38/3. 3452k
Pudełka impregnowane do tłuszczów. Ceny fabryczne J. Zaniewicki, Warszawa, Wspólna 14. Prowincja za zaliczeniem. 9122K
Obrazy, dywany, kilimy, antyki, meble, porcelana. Sprzedaż — kupno ocena: Salon Obrazów i dzieł sztuki „Antyki" Kraków, Stradom 18. tel. 140-83. 8108k
Walizy, teczki, torby, portfele, torby szkolne itp. hurt - detal „Export", Kraków, Miodowa 17
Obrazy, sprzedaż, kupno i ocena: L. Wiadrowski, Kraków, Florjańska 7, w podworcu. 8905k
Psy wilczury (owczarki niemieckie alzackie) wspaniałe okazy nadające się do tresury osobistej obronnej, policyjnej itp. również inne rasy, sprzedaje Hodowla, Kraków Wadowicka 39 (Przedł. Kalwaryjskiej). 270k
Młyńskie maszyny, motory gazowe, wszelkie przybory itp. Plany, budowa, remonty: Zakład budowy młynów. Kraków Mazowiecka 35, telefon 102-44. 8951

Matrymonjalne

Kawaler lat 37, wzrost średni, inteligentny, przystojny, fachowiec, bez nałogów, pozna panią inteligentną o łagodnym charakterze i ładnej budowie. Cel matrymonjalny. Zgłoszenia możliwie z fotografją, którą zwrócę. Goniec Krakowski, Kraków, „Nr. 4545".
Kawaler przystojny, blondyn, dobrze zbudowany. 30 lat, pozna w celu matrym. pannę do lat 23, ładną, zgrabną, łagodnego usposobienia, o ile możności muzykalną. Warunki materjalne obojętne. Poważne zgłoszenia: Goniec Krakowski, Kraków „Nr. 811K".
Emeryt separowany lat 56, wyższe studja, pozna na dalsze życie panią prawdziwego przyjaciela w wieku 46—53 lat. Cel matrym. Tylko nieanonimowe zgłoszenia do Gońca Krakowskiego, Kraków „Nr. 3131".
Wdowa lat 38, bezdzietna, sympatyczna, wartościowa, inteligentna, średnio zamożna pozna Pana w celu matrym. podobnych walorów najchętniej z mieszkaniem w Krakowie. Zgł.: Goniec Krakowski, Kraków „Nr. 4403".
Wdowiec bezdzietny lat 45, średniego wzrostu, przystojny, inteligentny kupiec niebiedny, jako człowiek bardzo wartościowy, przystąpiłby do jakiegokolwiek poważnego przedsiębiorstwa, rolnictwa lub ogrodnictwa, lokując do 200.000 zł. Cel matrym. Oferty wyczerpujące tylko z fotografją zwrotną kierować: Goniec Krakowski, Kraków „Nr. 4411".
Poznanianka, blondynka 32 lat, przystojna, inteligentna, elegancka, estetka, materjalnie niezależna, pozna pana wysokiego do lat 40. Cel matrym. Poważne zgłoszenia z fotografją zwrotną: Goniec Krakowski, Kraków „Nr. 4421".
Ewangelika wykształconego prawego charakteru, najchętniej wdowca, z małemi dziećmi i nie niskiego pozna z braku znajomości tą drogą (cel matrym.) pana trzydziestokilkoletniego, przystojnego, z dobrego domu, zamożna, lekko utykająca na nogę lecz zgrabna. Zgł. do „Fiducia" — Kraków, Floriańska 15 Nr. „143". 3219
Szukam dobrego męża, przyjaciela do lat 45. Jestem szatynką, lat 36, średniego wzrostu, przystojna, dobra gosposia, zaradna, niezależna, może być wdowiec z małem dzieckiem, separowani wykluczeni. Zgłoszenia kierować: Goniec Krakowski, Nowy Sącz, — pod „Szatynka". 654k
Trzy przyjaciółki, lat 18, 19, 19, mające nadmiar braków i brak nadmiarów, pragną korespondować tylko z inteligentnymi do lat 25 w celu matrym. Listy kierować: Goniec Krakowski, Nowy Sącz, pod „Trzy Gracje". 655k
Panienkę wesołą, miłą, pozna 40-letni, cel matrymonialny. Fotografja konieczna. Zgłoszenia pod „W10" Biuro Ogłoszeń Krajna, Kraków, Adolf Hitler-Platz 46. 655k
Który z Panów, inteligentny, szlachetny, łagodnego usposobienia, bez nałogów, na stanowisku, od lat 27 do 40 chce mieć naprawnę dobrą żonę, subtelną, religijną, nie dzisiejszych zasad, bez przeszłości, niech napisze w celu matrymonialnym do 25-letniej ciemno-blondynki, średniego wzrostu, dobrze zbudowanej, z bardzo dobrej rodziny, lecz biednej. Rzecz traktuję poważnie, anonimy kosz. Separowani i rozwiedzeni wykluczeni. Zgłoszenia o ile możliwe z fotografją pod „Marzycielka" Biuro Ogłoszeń Krajna, Kraków, Adolf Hitler-Platz 46. 657k
Zawsze uśmiechniętą, pogodną, miłego usposobienia Panią lat 20—25 pozna samodzielny, dobrze sytuowany, cel matrymonialny. Fotografja mile widziana. Zgłoszenia pod „553" Biuro Ogłoszeń Krajna, Kraków, Adolf Hitler-Platz 46.
Panna lat 30, miła, pozna rzemieślnika do lat 40, może być nawet ułomny. Cel matrym. Zgłoszenia: Goniec Krakowski, Kraków, „Nr. 2393".
Milutką, młodą, wykształconą, materjalnie niezależną pannę, pozna w celu matrym. kawaler z wyższem wykształceniem, młody, religijny, stały urzędnik Monopolu. Łaskawe zgłoszenia z fotografją zwrotną, proszę kierować do Gońca Krak., Kraków. „Nr. 2405".
Młody, przystojny, o dobrym charakterze, wysoki brunet, studja handlowe, na stałej posadzie, pragnie poznać w celu matrym. pannę do lat 26, bez przeszłości, miłą, gospodarną, materjalnie niezależną, najchętniej ze sfer ziemiańskich lub kupieckich. Łaskawe zgłoszenia tylko z fotografją zwrotną, proszę kierować: Goniec Krak., Kraków, „Nr. 2406".
Rzemieślnik z działu metalowego, lat 36, przystojny, nawiąże znajomość z Panią posiadającą własne mieszkanie w celu matrym. Zgłoszenia: Goniec Krakowski, Kraków, „Nr. 2430".
Poznam subtelną, reprezentacyjną panią, około lat 30 możliwie z mieszkaniem. Cel matrym. Zgłoszenia: Goniec Krak., Kraków, „Nr. 2576".
Wdowiec bezdzietny, ziemiańskiej rodziny, emer. wyż. rangi urzędnik państw., wyższe wykszt., dobrej prezencji, z temperamentem, prawym charakterem, bez nałogów, pragnie poznać w celu matrym. dobrej rodziny, zamożną, zagospodarowaną starszą wdowę lub pannę, wartościową, szlachetną osobę. Poważne zgłoszenia kierować: Goniec Krakowski, Kraków „Nr. 2438".
Czy znajdzie się pan przystojny, inteligentny, z wyższem wykształceniem, bez nałogów, religijny, który pragnąłby oddać swe serce i zapewnić szczęśliwą przyszłość wartościwej pannie 24-letniej, z dobrej rodziny, gospodarnej, niebrzydkiej, muzykalniej, spokojnej, o dobrym charakterze. Cel matrym. Zgł.: Goniec Krakowski, Kraków „Nr. 2439".
Panna na posadzie pozna inteligentnego pana do lat 35, zawód obojętny. Cel matrym. Sprawę traktuję poważnie. Zgłoszenia z fotografjami: Goniec Krakowski, Kraków, „Nr. 2458".
Krawcowa samodzielna, 26-letnia, blondynka, biedna lecz niezależna. Zalety: sympatyczna, wyrozumiała, o dobrem sercu, z braku czasu pragnie poznać tą drogą towarzysza życia tych samych zalet od lat 27—35, fachowca lub na posadzie. Rozwiedzeni wykluczeni. Cel matrym. Zgłoszenia: Goniec Krak., Kraków, „Nr. 2600".
Wdowa lat 38, z córeczką 9-letnią, brunetka, wzrostu średniego, urzędniczka, prosi pana lat 40—60 inteligentnego, kulturalnego, o nawiązanie znajomości w celu matrym. Poważne pisemne zgłoszenia z podaniem właściwego zawodu, proszę kierować do Gońca Krak., Kraków, pod „Nr. 2622".
Przystojna, miła pani lat 42, rozwódka, mieszkająca obecnie na wsi, nawiąże interesującą korespondencję z kulturalnym panem, mądrym i dowcipnym, w celu matrym. Zgłoszenia: Goniec Krak., Kraków, „2626P".
Czterech kawalerów w wieku 22 i 23 lat, inteligentnych, sympatycznych i miłych szuka panien do lat 20, podobnych walorów z Brzeska względnie z okolic. Cel matrym. Zgłoszenia: Goniec Krakowski, Kraków, „Nr. 2658".
Młody, przystojny, zamożny brunet, wzrostu 180, bardzo dobrej prezencji, z wrodzoną inteligencją, bez nałogów, pozna naprawdę przystojną jasną blondynę, podobnych zalet do lat 32, pierwszeństwo wdowy bezdzietne, separowane i panna, która umie ocenić dobrego męża. Zgłoszenia możliwie z fotografją (za zwrot ręczę honorem) proszę o dokładne informacje: Goniec Krakowski, Kraków, „Nr. 2766".
Czy jest który z mężczyzn po 30-ce znudzony samotnością i niewygodą, a pragnący mieć dobrą żonę, gospodynię i towarzyszkę życia, zechce napisać do 30-letniej panny, o podobnych walorach, nie biedniej materjalnie lecz biednej sercem. Poważne zgłoszenia: Goniec Krak., Kraków, „Nr. 2795".
O dobrem sercu i szlachetnym charakterze, kulturalnego towarzysza-przyjaciela do lat 40, pozna przystojna, elegancka, tych samych zalet. Cel matrym. Poważne zgłoszenia kierować proszę: Goniec Krak., Kraków, „Nr. 2915".
Wdowa lat 50, inteligentna, samodzielna, niezależna, własne mieszkanie, tą drogą szuka męża tych samych zalet. Poważne zgłoszenia, możliwie z fotografją: Goniec Krak., Kraków „Nr. 2917".
Młody, przystojny, wysportowany inżynier pozna w celu matrym. młodziutką, ładną panienkę z dobrej, zamożnej rodziny. Małżeństwo zdecydowane. Zgł.: Goniec Krakowski, Kraków, „Nr. 2947".
Inwalida wojenny, fachowiec, kawaler, lat 54, przystojny, inteligentny, elegancki, bez nałogów, prawego charakteru poszukuje Pani samotnej, sympatycznej, gospodarnej, z własnem mieszkaniem w Krakowie, w celu matrymon., od lat 40—50. Zgłoszenia: Goniec Krakowski, Kraków, „Nr. 2955".
Dwóch przystojnych szatynów w wieku 27 i 29 lat na posadach rządowych, pragną poznać dwie panienki w wieku od 18 do 22 lat, szatynki z posagiem i mieszkaniem własnem, w celu matrym. Oferty kierować tylko z fotografją, za której zwrot ręczy się słowem honoru: Goniec Krakowski, Kraków, „Nr. 3081".
Separowany urzędnik, lat 47 (S.); mechanik, lat 25 (H.) chcą poznać panny lub rozwódki od lat 25—30, brunetkę nie bardzo szczupłą, wysokość 1.65, z własnem mieszkaniem dla p. H.; dla p. S. od lat 35—40. Cel matrym. Zgłoszenia poważne z fotografją: Goniec Krak: Kraków „Nr. 3101".
Trzy młode urzędniczki, pełne radości życia, temperamentu, pragną szarzyznę życia urozmaicić przez towarzystwo kulturalnych, przystojnych panów lat 25—35, miłośników przyrody. Cel matrym. Zgł.: Goniec Krak., Kraków, „Nr. 1877".
Panna lat 37, inteligentna, dobrej prezencji, niebiedna, z braku znajomości pozna inteligentnego pana na stanowisku do lat 50. Cel matrym. Zgł.: Goniec Krakowski, „Nr. 1921".
Która z młodych, eleganckich, kulturalnych Pań zawrze znajomość z magistrem fil. lat 29, na stanowisku, wysokim, szczupłym brunetem? Cel matrym., pośrednictwo mile widziane. Zgłoszenia: Goniec Krak., Kraków, „Nr. 1954".
Kawaler lat 39, na rządowej posadzie, z braku czasu szuka tą drogą osoby inteligentnej, dobrze sytuowanej, panny lub wdowy w celu matrym. Zgłoszenia poważne z fotografją: Goniec Krakowski Kraków, „Nr. 1970".
Kawaler lat 28, na państwowej posadzie, średnie wykształcenie z braku znajomości pozna pannę z pięknym charakterem, do lat 30. Cel matrym. Zgłoszenia z fotografją, zwrot i dyskrecja zapewnione. Goniec Krak., Kraków, „Nr. 1781".
Wykształcona blondynka zawrze znajomość w celu matrym. z panem tylko kulturalnym, dobrym i niezależnym. Rozwiedzeni wykluczeni. Zgłoszenia: Goniec Krakowski, Kraków, „Nr. 1998".
Szatynka zgrabna, niebrzydka, na posadzie, średnie wykształcenie, niebiedna, z dobrej rodziny, niezależna, dobra gospodyni, lat 26, pozna odpowiedniego pana. Cel matrym. Zgłoszenia: Goniec Krakowski, Kraków, „Nr. 2043".
Kresowianin, młody, przystojny, brunet, z dobrej rodziny, lubiący sport, muzykę, z braku znajomości tą drogą chce poznać w celu matrym. pannę niedzisiejszych zasad, ładną, zgrabną, miłą, do lat 22. Ziemianki pierwszeństwo. Fotografja konieczna, zwrot ręczę słowem honoru. Zgłoszenia: Goniec Krak., Kraków, „Nr. 2068".
Kawaler lat 30, robotnik, wzrostu średniego, pragnie poznać sympatyczną panią do lat 25. Cel matrym. Poważne zgłoszenia: Goniec Krak., Kraków, „Nr. 2071".
Inteligentna, sympatyczna, gospodarna panna lat 39, obeznana z prowadzeniem interesu, niezupełnie biedna, pozna kulturalnego pana w celu matrym., zdecydowanego, na stanowisku. Zgłoszenia: Goniec Krak., Kraków, „Nr. 2086".
Samotna, lat 38, prawego charakteru, sympatyczna, pozna w celu matrym. pana do lat 45, ze sfer rzemieślniczych. Poważne zgłoszenia: Goniec Krakowski, Kraków, „Nr. 2072".
Który pan samotny, kulturalny, lat 60, pragnie zmienić bytowanie przy boku starszej samotnej wdowy, niezależnej, przedsiębiorczej, niech pisze do Gońca Krak., Kraków, „Nr. 2082".
39-letnia panna, miłej prezencji, inteligentna, zaradna w życiu, oszczędna, o dobrem sercu, pozna w celu matrym. kulturalnego pana, chętnie fachowca. — Zgł.: Goniec Krak., Kraków, „Nr. 2087".
Technik-górn., fachowiec, krakowianin, lat 32, ciemn.-blond, wzrost 174 cm, przystojny, energiczny, przedsiębiorczy, bez nałogów, o szlachetnym charakterze, posiadający małą realność, z braku znajomości pozna w celu matrym., panią do lat 28, inteligentną, wartościową dobrze zbudowaną, ze sfer ziemiańskich lub przemysłowych, niezależną. Zgłoszenia proszę tylko z fotografją, za której zwrot ręczę, dyskrecja zapewniona, Goniec Krak., Kraków, „Nr. 2173".
Szybko się ożeni kawaler wybitnie przystojny, inteligentny, przedsiębiorczy, wzrost średni, o szlachetnym charakterze, nie całkiem biedny, lat 29, z miłą, zdecydowaną, wartościową, zamożną panią, podobnych zalet, wzrost średni do lat 28, która dopomoże mu do uzupełnienia studjów. Fotografja pożądana, za zwrot i dyskrecję gwarantuję. Zgłoszenia poważne będą rozpatrywane: Goniec Krakowski, Kraków, „Nr. 2174".
Woźny, szofer, magazynier i fotograf poszukują odpowiedniej partji. Cel matrym. Zgł.: Goniec Krak., Kraków, „Nr. 2200".
Poeta, muzyk, chemik i feljetonista poszukuje inteligentnej, sympatycznej towarzyszki życia do lat 22. Cel matrym. Zgł.: Goniec Krak., Kraków, „Nr. 2201".
40-letnia panna bez przeszłości, samodzielna, niezależna, właścicielka realności, wysoka blondynka, średniej tuszy, inteligentna, miła w obejściu, gospodarna, pozna matr. kawalera ew. wdowca, bez nałogów, niezależnego, sytuowanego do lat 45, na rządowej posadzie. Zgł.: Goniec Krakowski, Kraków, „Nr. 2245".
Robotnik lat 29, kawaler, blondyn, o bardzo dobrym charakterze, z braku znajomości szuka odpowiedniej panny, do lat 28, może być biedna, ale uczciwa. Cel matrym. Zgł.: Goniec Krak. ,Kraków, „Nr. 2253".
Inteligentna, przystojna brunetka lat 30, średnie wykształcenie, materjalnie niezależna, nawiąże korespondencję w celu matrym. z kawalerem lub wdowcem do lat 40, zdrowym, posiadającym wyższe wykształcenie. Separowani wykluczeni. Zgłoszenia kierować: Goniec Krakowski, Kraków, „Nr. 2257".
Szatynka lat 24, miła, na posadzie, poszukuje męża, przystojnego i dobrem sercu. Zgłoszenia: Goniec Krakowski, Kraków, „Nr. 2297".
Panna lat 29, miła, domatorka, biedna, na posadzie, poszukuje męża uczciwego, bardzo chętnie wdowca z dzieckiem. Zgł.: Goniec Krakowski, Kraków, „Nr. 2298".

Rożne

Obiady smaczne zdrowe Kraków, Długa 17/2. 429k
Dzierżawy restauracji, kawiarni albo sklepu poszukuje solidny kupiec. Goniec Krakowski Kraków „Nr. 4006".
Sporządza prawniczo tłumaczenia, podania, zażalenia, kontrakty uprawniony tłumacz. Kraków, Starowiślna 8/5.
2.000 zł. nagrody temu, który mi dokumenty i pisma ze zgubionej teczki na mój adres Korbiel Franz w firmie Polcynk, zakłady cynkownicze, Kraków, Romanowicza 15, odda. Telefon 146-27.
Kto wypożyczy pianino za wynagrodzeniem pieniężnem lub w postaci innej? Gwarancja według umowy. Zgł. Goniec Krakowski, Kraków „Nr. 4408".
Restaurację lub sklep w dobrym miejscu, z uprawnieniami poszukuje do wydzierżawienia na dobrych warunkach, B. H. „Inicjatywa" Kraków, Kapucyńska 7. 4409
Zaginął Bronisław Kamionka, lat 13, wyszedł dnia 30. 9. 1943 z domu ul. Dajwór 23 i dotąd nie wrócił. Rysopis: blondyn, włosy krótko strzyżone, ubranie narciarskie granatowe i także czapkę. Ktoby go spotkał, proszony jest o przyprowadzenie go do domu. Kraków, Dajwór 23, lub na najbliższy posterunek za wynagrodzeniem. 4355
Panowie kuśnierze i krawcy, zamienię placówkę w Częstochowie na Kraków. Mieszkam w najlepszym punkcie, odstąpię mieszkanie z meblami wzgl. bez. Na miejscu niema mistrza kuśnierskiego, duża możliwość rozwoju. Oferty pod adres: Częstochowa, II Aleja 42, m. 4.
Warszawa. Pensjonat, ul. Moniuszki 7, m. 3, w pokojach bieżąca woda.
Prawidła do butów z cholewami wyrabiam. Kraków, Limanowskiego 10.
Fryzjer męski i damski, Tadeusz Kapusta przeniósł swój zakład z ul. Rajskiej na ul. Józefińską 9 Podgórze) — poleca nadal P. T. Klienteli swoje usługi.
Rysunki techniczne wykonuje wzorowo technik budowy maszyn. Wiad.: Biuro „Wanda", Kraków, Florjańska 39, ofic. I piętro. 866
Portrety z każdej fotografji wykonuje Zakład Portretowy Zygmunta Garzyńskiego, Kraków, Sławkowska 6. 918
Spólnika cichego (może być kobieta) z kapitałem 100.000 zł. poszukuję do kupna i sprzedaży mebli. Mam kartę i lokal przy linji tramwajowej. Zgł.: Goniec Krak., Kraków „Nr. 3512".
Panią z Sandomierza, od której otrzymałem list zaadresowany na ul. Bonerowską 1 m. 10 proszę bardzo o zgłoszenie się po odpowiedź na pocztę w Sandomierzu. 3665
Kołdry od najwykwintniejszych do najskromniejszych wykonuje Pracownia Kołder Kraków, Orzeszkowej 4/9.
Peleryny, płaszcze gumowe podklejam, naprawiam. Kraków, św. Sebastjana 4/2.
Rodzina niemiecka poszukuje czystej i uczciwej dziewczyny do gospodarstwa domowego za dobrem wynagrodzeniem. Zgłoszenia: Kraków, Bandurskiego 36/2.
Pensionat Marii Starzyńskiej w Warszawie, ul. Sienna 24 m. 7 — tel. 650-31 i 457-43 poleca pokoje z utrzymaniem lub bez. 426k
Hotel-pensjonat Warszawa, Mokotowska 41, jasne, czyste pokoje. Ceny umiarkowane. Winda. 555k
Rozwody, separacje, alimenty — informuje doświadczony prawnik. Warszawa, Rysia 1, m. 2. Zamiejscowym listownie.
Pieczątki gumowe, szyldy oraz tablice nagrobkowe: St. Sieprawski, Kraków, Grodzka 36. 518k
Kupię, wydzierżawię, przystąpię do spółki lub założę fabrykę wody sodowej i lemoniady w dobrej miejscowości. Zgłoszenia słać Biuro Ogłoszeń Krajna, Kraków, Adolf Hitler-Platz 46, — pod „Przemysł". 520k
Kostjumy, płaszcze wykonuje solidnie firma Gniadek, Kraków, Smoleńsk 17.
Gustaw specjalista trwałej ondulacji, wyuczony w Wiedniu, gwarancja, płyny zagraniczne „Basia" Kraków, Limanowskiego 16. 3655
Poszukuję prywatnego przedszkola dla dziewczynki. Kraków, Miodowa 14, m. 6.
Dobrze poradzi w każdej sprawie chiromantka, Kraków, Krakowska 39/43 popołudniu, wyjąwszy czwartki, niedziele.
Plany kopjuje szybko Elektryczna Kopjownia, Kraków, Starowiślna 12. 3849
Niepotrzebny przyjazd! Zlecenia kupna lub sprzedaży przyjmuje nasz dział zleceń Firma Rzewuski i Rodys, Warszawa. Krakowskie Przedmieście 7. 521k
Licytacja mebli w Krakowie w składzie, przy ul. Szerokiej 16 — we środę, to jest dnia 13 października (ewentualnie i czwartek 14 paźdz.) od godz. 10-tej, bez przerwy obiadowej, aż do kompletnego wysprzedania. Między innemi będzie sprzedane: reprezentacyjne pokoje, jadalnie, szypialnie, salonowe, bibljoteka, szafy. kredensy pokojowe i kuchenne, kanapy i fotele pluszowe, łóżka, krzesła, lodówka, lustra, regały, lady i różne urządzenia sklepowe, obrazy, figurki, elektryczne lampy (pająki), dużo pojedynczych mebli i sprzętów domowych. 589k
10—15 tysięcy dam do dobrego interesu. Udział w sklepie lub jednorazowe transakcje. Gwarantuję solidność — wymagam jej również. Zgłoszenia pod „W 10" Biuro Ogłoszeń Krajna, Kraków, Adolf Hitler-Platz 46. 613k
Do sproszkowania przyjmuję korzenie i chemikalja. Kraków, Prądnik Czerwony, ul. Woronicza boczna 3. 4079
Zawiadamiam P. T. Klijentelę, że centrala chemicznej prami i farbiarni Stanisława Witalskiego została przeniesiona do lokalu przy ul. Józefińskiej 5 Podgórze (dawna łaźnia), wykonuje wszelkie roboty w zakres ten wchodzące na żądanie w centrali w dwóch dniach, w filjach w 3 dniach. 4120
Reperacje zegarków, zegarów i budzików uskutecznia firma Gajewski, Kraków — ul. Starowiślna 26. 4130
Zaginął pies Spaniol biało-brązowy, wabi się Lumpi, w poniedziałek widziany na ul. Biskupiej. Oddawcę sowicie wynagrodzę, pod adresem: Kraków, Długa Nr. 17 m. 2. 4131
Znana grafologini chiromantka Silima, poradzi najlepiej każdemu. Kraków, ul. św. Sebastjana 27, m. 11, oficyna.
Nie odpowiadam za długi przybranej córki Janiny Genowefy Wiater. Józef Wiater, Kraków, Drożyna 9. 800k
Patefony, rowery, maszyny, aparaty naprawia Zakład mechaniczny Kraków — Szlak 14. 2813
Grafologini poradzi we wszystkich sprawach życiowych. Kraków, Dajwór 25/15 II piętro. 3026
Bieliznę męską z powierzonych materjałów pierwszorzędnie wykonuje Grochowski, Kraków, Felicjanek 7 (boczna).
Elektryczne instalacje światła, motorów i dzwonków wykonuje i naprawia Armatys, Kraków, Stolarska 6. 3041
Czyści chemicznie odzież solidnie w 10 dniach firma Fr. Jogalla, Kraków, Dietla 93, w podworcu. 3074
Maszyny do liczenia i pisania fachowo i solidnie naprawia Zakład Mechaniczny Zygmunt Władysław, Kraków, Starowiślna 19. 3077
Pluskwy oraz wszelkie robactwo wraz z zarodkami tępi radykalnie gaz „BF", oraz odszczurzanie przeprowadza dezynfekcja „Azot" Kraków, Dietla 19/7, telefon 217-48, Tarnów, Wałowa 3.
Obróbkę materjału drzewnego, wykonanie drzwi i okien oraz wszelkie wykonanie maszynowe w zakresie stolarskim wykonuje Fabryka maszyn młyńskich — Molitor, Kraków, Wawrzyńca 26.
Szczurowski, zaprzysiężony biegły otwiera kasy pancerne, prowadzi pracownię mechaniczno-ślusarską Kraków-Podgórze Dąbrowskiego 1, telefon 189-61.
Fryzjerka Stasia pracuje z powrotem w Firmie „Sta-Mar" Kraków, Jagiellońska Nr. 8. 3875
Bryczesy specjalnie wykonuje Grzywa, Kraków, Karmelicka 36. 3885
Wszelkie obuwie gumowe reperuje fachowo, do śniegowcy wprawia zamki i zatrzaski Pracownia obuwia Kraków — Grzegórzecka 4, Sklep. 2895
Sprzedaż wyłączną artykułów codziennego użytku odda Wytwórnia odpowiedzialnej firmie. Oferty: „5146" „Atlas" Warszawa, Aleje Jerozolimskie 32.
Rozwodowe sprawy przeprowadza, porady udziela adwokat konsystorski Różycki, Warszawa, Wspólna 49/4.
Obiady smaczne, domowe Kraków, św. Jana 18, II. piętro. 661k
Prośby, podania, rozwody: Kraków, Grodzka 60, m. 8. 662k
Przeprowadzki, przewóz fortepianów oraz wszelkich towarów wykonuje solidnie i fachowo Kazimierz Pawlik, Kraków, Sławkowska 11, m. 11. 682k
Z Opatkowic 2 listopada 1942 roku wydalił się z domu Józef Czernek głuchoniemy, bez prawej ręki, głowa łysa, lat 42, do tej chwili nie powrócił. Ktoby wiedział o nim, proszony jest, aby adresował: Agata Czernek, Opatkowice 57; pocz. Borek Fałęcki, Kraków. 2462
Znalazcę teczki, która zginęła w pociągu Kraków—Wieliczka, w dniu 20 września 1943 uprasza się o złożenie dokumentów, które w teczce się znajdowały, za wynagrodzeniem, w firmie „Przemysł Budowlany", Kraków, Felicjanek 6 (lub u dozorczyni przy ul. Felicjanek 6).
Kto odda w troskliwe ręce pianino na przechowanie panience wysiedlonej, miłośniczce muzyki, pragnącej kontynuować dalsze studja. Zgłoszenie: Goniec Krakowski, Kraków, „Nr. 2690".
Pani Marji Wąchalowej, Mieszczańska 18, składam serdeczne podziękowanie za bezinteresowne i uczciwe przechowanie rzeczy podczas mej kilkumiesięcznej nieobecności w Krakowie. Marja Zygmundowa. 2785
Spólnika poszukuję, mam sklep i koncesję. Wiadomość: Goniec Krakowski — Kraków, „Nr. 2897".
Uprasza się o podanie jakichkolwiek wiadomości o losach Krystyny Góreckiej, zamieszkałej przed wojną w Krakowie, Pomorska 6, m. 9. Zgłoszenia kierować: Prokocim, Nadbrzeżna 8, Boratyńska. 3245
Gorsety, pasy biodrowe ,podwiązki z powierzonych materiałów wykonuje R. Bogdanowicz, Kraków, Grodzka 2 w podworcu. 9984
Przeprowadzki, przewóz fortepianów oraz wszelkich towarów wykonuje solidnie i fachowo Kazimierz Pawlik, Kraków, Sławkowska 11, m. 11. 227x
Akcje, listy zastawne, ziemskie, miejskie i prowincjonalne i inne papiery procentowe, kupony, kupuje — sprzedaje Dom Bankowy Wolański i Ska, Warszawa, Nowy Świat 19. 9663k
Ciążowe pasy brzuszne poporodowe, pooperacyjne wykonuje solidnie i fachowo R. Bogdanowicz — Kraków, Grodzka 2 w podworcu.
Salon mód Marji Człapińskiej, plac WW. Świętych 11, obok apteki, wykonuje wszelkie przeróbki gustownie 957
Szczotek do szorowania z drzewa (ręczne i na kij), drążków do szczotek, wycieraczek drewnianych składanych, trzepaczek, kosz na papiery dostarcza w większej ilości krótkoterminowo Hurtownia szczotek. Krakau, Kasinogasse (Bracka) 6. 9459k
Zaprzysiężony tłumacz i biuro tłumaczeń i podań, Krakau, Kasinogasse (Bracka) 6. 9991k

---

KOMMERZIALBANK A. G.
Afiliacja banków,
Dresdner Bank, Berlin.
Länderbank Wien AG., Wien.
KRAKÓW
Adolf Hitler-Platz 44,
Telefon 136-40.
FILIA WE LWOWIE
Wintergasse 11 (przy Pl. Smolki)
Telefon 299-70
BANK DEWIZOWY
Porady we wszystkich sprawach pieniężnych i finansowych.
Od roku 1918 w Krakowie.

STOEGER & CO G. m. b. H.
KRAKAU, BURGSTRASSE Nr. 36
TEL. 116-68, 116-69.
EKSPEDYCJA-WYSYŁKI ZBIOROWE

ZAKŁADY PRZEMYSŁOWE BIAŁA PODLASKA
Generalne Przedstawicielstwa
ADOLF TERICH
Warszawa, Bielańska 6
Telefony Nr. 325-09, 868-19.
Produkcja:
Ćwieki drewniane
Kopyta
Prawidła do butów
Prawidełka.
Marka fabryczna „RĄBE".

W SALONIE SZTUKI
A. WAWRZECKIEGO
Kraków — ulica Wiślna Nr. 9,
największy wybór dzieł sztuki, najprzystępniejsze ceny.

WEŁNĘ
przyjmuje do gremplowania
pracownia kołder i materacy
Kraków, **STOLARSKA 6.**

Czeskie, Wiedeńskie i Krajowe
OZDOBY CHOINKOWE
szklane i nietłukące się. Zimne ognie, lameta, śnieg, włos anielsk., girlandy, lichtarze itp.
CHOINKI SZTUCZNE. Dekoracje świąteczne do wystaw sklepowych.
SZOPKI, maski karnawałowe, karty świąteczne i t. p.
ZABAWKI — lalki — gry towarzyskie i t. p.
Największy wybór galanterji, biżuterji sztucznej, luster itp.
DOM GALANTERJI
Warszawa, Al. Jerozolimskie Nr. 32. Tel. 520-98 i 301-12.
Sprzedaż wyłącznie hurtowa.
Prowincja za zaliczeniem.
Cennik bezpłatnie.

Pianino
markowe, nowoczesne **okazyjnie sprzeda „Centrokomis" — Kraków, Grodzka 9.**

Zmieniacz-automat
najnowocześniejszy — piękna szafa, wbudowany wzmacniacz
okazyjnie sprzeda
„Centrokomis", Kraków, Grodzka 9.

Tablice nagrobkowe
szyldy, oraz **pieczęcie gumowe** wykonuje szybko **St. Sieprawski, Kraków, Grodzka 36.**

ZAKŁAD MALARSKO - POKOSTNICZY
Jan Pitula, wykonuje wszelkie prace w zakres malarstwa wchodzące.
Kraków, Starowiślna 70/8, tel. 125-22.

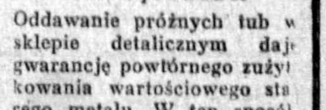

tub od Chlorodontu nie wyrzucać!
Oddawanie próżnych tub w sklepie detalicznym daje gwarancję powtórnego zużytkowania wartościowego starego metalu. W ten sposób przyczynisz się do oszczędności surowca i sił roboczych, co uwidoczni się we wzroście produkcji ulubionej pasty do zębów Chlorodont

Chlorodont pasta do zębów

Łatwe i szybkie nałożenie opatrunku!

Wystarczy odciąć pasek Hansaplastu elastycznego, zdjąć gazę ochronną i nałożyć na ciało, aby ranę higienicznie zaopatrzyć

Hansaplast elastyczny

Zgłaszając się ochotniczo do pracy w Rzeszy Niemieckiej — masz prawo wyboru miejsca pracy.

Zgłoszenia:

BIURO INFORMACYJNE
dla pracowników fizycznych i umysłowych

Krakau, Burgstr (Grodzka) L.60

PIECZĘCIE
GUMOWE I METALOWE
WYKONUJE **J. MARCZYK**
ZAKŁAD RYTOWNICZY
KRAKÓW, Św. TOMASZA 24

MEBLE
Kraków—Meiselsa 4

ZAKOPIANKI
śniegowce oraz artystyczne drewniaki futrzane — poleca Firma „SZCZEPKO-TOŃKO" — Kraków, Hala Targowa 22.

ARTRETYZM
reumatyzm, nerwobóle usuwają
ZIOŁA
„Reumosa" Magistra
Wolskiego

OBRAZY
znanych malarzy polskich sprzeda Komis Plac Dominikański 4, Kraków.

Futra
błamy, lisy, kołnierze
w Komisie
Kraków, Grodzka 32

OBRAZY
dywany, antyki
kupuje — sprzedaje
„PHRYNE"
KRAKÓW, ULICA SŁAWKOWSKA 6.

Poszukuję
pilnie pięknej porcelany na 6 i 12 osób, kryształów, kilimów, futra męskiego, firanek, dywanu perskiego i żywieckiego.
Koncesjonowany Chrześcijański SKLEP KOMISOWY — KRAKÓW, św. Tomasza 26.
Przyjmuję wszystko w komis. — Sprzedaż szybka.

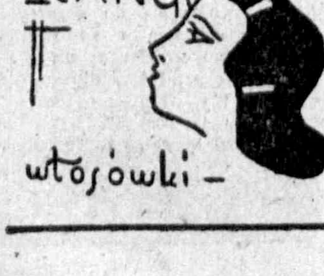

Wolne posady

Dochodząca, znająca wszelkie prace domowe, lubiąca dzieci, godna zaufania, mówiąca po niemiecku, potrzebna zaraz. Zgłoszenia osobiste: niedziela 10. 10. między godz. 10—12. Dyr. Lange, Krakau, Aussenring 5, m. 8. 4436

Niemiecka rodzina poszukuje od zaraz pomocnicy domowej do lat 45. Dobre wyżywienie i traktowanie. Zgłoszenia: W. Czischlik, Kraków, Reichsstrasse Nr. 55/5 (Karmelicka). 4442

Karbowego energicznego i uczciwego przyjmę na ordynarję lub na stół. Zgłoszenia z odpisami świadectw: Goniec Krak., Kraków „Nr. 4149".

Rodzina niemiecka poszukuje czystej i uczciwej dziewczyny do gospodarstwa domowego, za dobrem wynagrodzeniem. Zgłoszenia: Kraków, Bandurskiego 36/2.

Skotaka na ordynarję poszukuję, pierwszeństwo umiejący doić. Zgłoszenia Goniec Krak., Kraków „Nr. 4150".

Zarząd majątku poszukuje praktykanta lub pomocnika gospodarczego od zaraz. Warunki: mieszkanie, utrzymanie i pensja według umowy. Wymagana praktyka i szkoła rolnicza. Podania z życiorysem i odpisami świadectw kierować do Gońca Krak., Kraków „Nr. 4153".

2 pomocnice kuchenne do przydziałowej restauracji poszukiwane. Wiadomość: Kraków, Starowiślna 26, restauracja „Weissbrot". 4297

Portier hotelowy (małżeństwo) ze świadectwami i kaucją, pierwszy kelner egzaminowany, kucharz do dużej kuchni (od 1. 11. 1943), pomoc do kuchni, od zaraz potrzebni. Mieszkanie służbowe na miejscu, warunek znajomość języka niemieckiego. Zgłoszenia z fotografją i podaniem wymaganego wynagrodzenia do: F-my A. .E. Wittek, Mielec, Piłsudskiego 21. 4300

Książkowy, lat 27—35, dobra znaj. języka niem. potrzebny. Częśc. odżyw. dodatkowe. Zgłosz. z własnor. życiorysem, wykazem osob., świad. i kartą pracy, godz. 10—12 przedpoł., pok. 7. Hauptverband der Getreide- und Futtermittelwirtschaft Krakau, Gertrudenstr. 12.

Czysta dziewczyna lubiąca dzieci do małego niemieckiego gospodarstwa z 1 dzieckiem. Znajomość języka niemieckiego pożądana. Scheibe Kraków, Sienkiewicza 14/9. 4354

Potrzebna zaraz uczciwa, może być starsza na dobrych warunkach. Zgłaszać się do 10 przedpołudniem i od 4 popołudniu. Kraków, Dietla 59 m. 9. 4395

Panienkę inteligentną, uczciwą w charakterze ekspedjentki przyjmę natychmiast. „Kawiarnia" Kanikułowej, Kraków, Starowiślna 78. 4414

Dziewczyna do wszelkich prac domowych z gotowaniem, może być z prowincji, zaraz potrzebna. Zgł.: Kraków, Felicjanek 3 Pracownia obuwia. 4307

Chłopiec i dziewczyna do nauki krawieckiej potrzebni. Gniadek, Kraków, Stradom 6. 2556

Służącą młodsza do wszystkiego, do 2 osób przyjmę. Zgłoszenia: Goniec Krak., Kraków, „Nr. 2585".

Potrzebna panienka do trzechletniej dziewczynki od zaraz. Zgłoszenia: Kraków, Rękawka 14, m .3. 2880

Majątek poszukuje stelmacha, kowala, polowego, nocnego stróża, samotnych. Zgłoszenia: Kraków, Powiśle 12/12.

Dziewczynka inteligentna, z niemieckim potrzebna do ekspedycji w sklepie. Zgł.: Goniec Krak., Kraków, „Nr. 3638".

Służąca samodzielna w gotowaniu potrzebna. Zgłoszenia: Goniec Krakowski, Kraków, „Nr. 3639".

Czeladników szewskich na reparacje potrzeba. Kraków, Grzegórzecka 4, sklep.

Potrzebna ekspedjentka do pracowni obuwia z językiem niemieckim, tylko miejscowa lub z najbliższych okolic Krakowa. Wynagrodzenie dobre. Zgłoszenia: Kraków, Grzegórzecka 4, sklep. 3902

Agentów portretowych na dobrych warunkach poszukuje „Studio", Warszawa, Pl. Napoleona Nr. 4. 570k

Potrzebna panna do 3-letniej dziewczynki oraz energiczny nauczyciel do 10-letn. chłopca na popołudniu do domu niemieckiego (z Wiednia). Zgłoszenia: Goniec Krakowski, Kraków „Nr. 3648".

Do Zakładu Metalowo-Przetwórczego położonego w dystrykcie krakowskim poszukuje się: 2 dysponentów materiałowych, 3 kalkulatorów (TA) technicznych ze znajomością rzemiosła ślusarskiego, blacharskiego i elektrycznego, 1 planowego. Urządzenia wnętrza, miejsca pracy, odpowiednie mieszkanie i utrzymanie jest zapewnione. Zgłoszenia uprasza się kierować: Goniec Krak., Kraków „Nr. 622K".

Do majątku w powiecie jarosławskim poszukuje się zdolnego ogrodnika, siłę fachową, po kawalersku. Oferty wraz z odpisami świadectw kierować: Gutsverwaltung Miękisz Stary, Post Miękisz Nowy über Jarosłau. 672k

Nauczycielka wychowawczyni do dwóch dziewczynek 4—6 lat potrzebna w Jarosławiu (może być dochodząca). Wymagany język niemiecki i francuski perfekt. Pełne utrzymanie i wynagrodzenie według umowy. Oferty kierować: „Poste-restante" Jaroslau „Kama". 673k

Agentów do zbierania zamówień na portrety Semi-Email poszukują Rylscy, Rzeszów. 8028k

Zdolny czeladnik krawiecki potrzebny. Gniadek, Kraków, Stradom 6. 2553

Zdolna czeladniczka krawiecka potrzebna. Gniadek, Kraków, Stradom 6.

Osobę dochodzącą do dziecka przyjmę. Dogodne warunki. Starowiślna 44, m. 13.

Niemiecki sklep spożywczy poszukuje zaraz 3 zdolnych młodych sprzedawczyń ze znajomością języka niemieckiego oraz 2 robotników. Zgłoszenia osobiste w firmie: Aloys Dünchem & Co., Krakau, Nürnbergstrasse 11b. 6912

Chłopiec do posyłek potrzebny zaraz. — Zgł.: Kraków, Grodzka 15. — Obrazy.

Chłopak potrzebny natychmiast do bufetu i dziewczyna do kuchni. Kawiarnia Adria, Kraków, Sebastjana 36.

Służąca czysta, uczciwa z gotowaniem i znajomością języka niemieckiego potrzebna zaraz. Zgłoszenia: Kraków, Al. Krasińskiego 30 m. 4. 4262

Gorzelanego kawalera, z paroletnią samodzielną praktyką poszukuję od zaraz. Zgłoszenia kierować: maj. Motkowice, pow. Jędrzejów, okręg Radom. 803k

Potrzebni od zaraz: kasjerka, ekspedjentki, służący oraz goniec. Znajomość języka niemieckiego. Zgłoszenia: Deutsches Lebensmittelgeschäft Franz Bühle, Kraków, Szewska 20. 801k

Służąca zdrowa, pilna i czysta, mówiąca trochę po niemiecku, za dobrem wynagrodzeniem, utrzymaniem wraz ze spaniem, poszukiwana. Zgłoszenia: Krakow, Długa 44/10. 802k

Rzeszów poszukujemy od zaraz: garderobianego, garderobianej, panny do bufetu i podkuchennej. Zgł.: Deutsches Haus, Reichshof. 804k

Poszukuję pracownika w charakterze cukiernika, piernikarza, piekarza od zaraz. Zgłoszenia nadsyłać pod adresem: Agentura Gońca Krakowskiego w Gorlicach. 635k

Chłopca do nauki krawiectwa przyjmie Górka, Kraków, św. Jana 13. 634k

Gorzelani i pomocnicy gorzelanych poszukiwani. Oferty kierować do Naczelnego Związku Gospodarki Ziemniaczanej, Kraków, Basztowa 4. 679k

Posad poszukują

Kwalifikowana pielęgniarka poszukuje posady do dziecka, najchętniej na wyjazd. Zgłoszenia: Goniec Krak., Kraków „Nr. 4228".

Gorzelnik przyjmie od zaraz posadę. Polski i niemiecki perfekt. Oferty: Goniec Krakowski, Kraków „Nr. 3132P".

Gospodyni inteligentna, energiczna, lat 36, zna się dobrze na gospodarstwie, przyjmie posadę od zaraz u samotnej, kulturalnej osoby. Miejscowość obojętna. Wymagane dobre traktowanie. Zgł.: Goniec Krak., Kraków, „Nr. 3955".

Praktykant rolny z ukończoną Szkołą Rolniczą i dłuższą praktyką, energiczny, z zamiłowania chodowca koni i bydła, szuka zajęcia tylko w dużym dworze. Zgłoszenia: Kraków, Florjańska 8/6.

Rządca rolny, kawaler, energiczny, sumienny, z referencjami, dobry fachowiec, szuka posady we dworze. Zgłoszenia: Kraków, Florjańska 8/6. 3028

Poszukuje posady kierowniczki sklepu, kasjerki lub sprzedawczyni w większym interesie. Wiek średni. Znajomość języka niemieckiego częściowa. Zgł.: Goniec Krakowski, Kraków „Nr. 4046".

Gospodyni poszukuje posady do jednej osoby. Zgłoszenia pod „230" Biuro Ogłoszeń Krajna, Kraków, Adolf Hitler-Platz 46. 680k

Kupno nieruchomości

Parcelę budowlaną, wydzieloną w centrum kupię bez pośredników. Wiadomość: Kraków, Filipa 8/2 od 5—6 popoł.

Kupię parcelę w dużym Krakowie bez pośredników wprost od właściciela. — Oferty: Goniec Krak., Kraków „Nr. 4372".

Dom przy tramwaju lub willę komfortową — natychmiast kupię. Zgłoszenia: Kraków, Pijarska 19, m. 12. 572k

Kamienicę komfortową kupię wprost od właściciela. Wiadomość: Kraków, Filipa 8/2 od 5—6 popoł. 3950

Domek murowany (Wieliczka, Bochnia, Skawina) kupię bez pośredników. Kraków, Filipa 8/2 5—6 popołudniu.

Majątek ziemski, folwark, gospodarstwo rolne kupię zaraz wprost od właściciela. Kraków, Basztowa 10/1. 4255

Gospodarstwo, domek lub parcelę, miejscowość obojętna, kupię wprost od właściciela. Zgłoszenia: Goniec Krakowski, Nowy Sącz, „Nr. 250". 637k

Sprzedaż nieruchomości

Okazyjnie sprzedam zdecydowanemu część kamienicy 45-ubikacjowej, duży ogród owocowy (śródmieście) 260 tys. Parcela 640 m² pełne uzbrojenie vis à vis przystanku tramwajowego, cena okazyjna. Kraków, Sołtyka 7/9 od 13—15.

Zabierzów: kilka ładnych parcel (350, 600 i 1780 s.) po cenach bardzo przystępnych sprzeda: Kraków, ul. Zwierzyniecka 8/1. 3618

Borek Fał.: parcela 1080 s. niedroga, druga koło kościoła 350 s. też godna zainteresowania. Sprzedaż: Kraków, Zwierzyniecka 8/1. 3620

50 mórg, budynki, inwentarz kompl. — Skowroński Kraków, Hitler-Platz 39.

Kamienica IV p. nowa komfort przy Parku Krakowskim. Skowroński, Kraków, Hitler-Platz 39. 3852

Dom 5 ubik. Grzegórzecka okazja. Skowroński, Kraków, Adolf-Hitler-Platz 39.

Dom nowy 7 ubik. ogród Bronowice. Skowroński Kraków, Adolf-Hitler-Platz 39.

Dom jednorodzinny murowany Bronowice Małe tanio. Kraków, Basztowa 10/1.

Parcela bud. wydziel. uzbrojona 182 sążnie 16 m frontu okolica Parku Krak. Kraków, Basztowa 10/1. 3953

Dom murowany 7 ubik. Bronowice Wk. okazja. Kraków, Basztowa 10/1.

Muszyna: kilka pięknych parcel budowl. Kraków, Basztowa 10/1. 4159

Parcele 900 sążni ² front 65 m autostrada Zabierzów. 400 sążni ² willowa Kokotów. 170 sążni ² Zabłocie sprzedam natychmiast zdecydowanym. Wiadomość: Kraków, Sołtyka 7/9 od 13—15.

Sprzedam 1/3 część kamienicy półkomfortowej w ogrodzie bez pośredników. Zgł.: Kraków, Długa 11. Firma Zdebska.

Kamienicę 30 ubikacyj, komfort, sprzeda: „Informator", Kraków, Pijarska 19.

Zakopane. Stylowa willa, 16 ubikacyj, z 3 000 metrowym ogrodem — okazyjnie do sprzedania: „Informator", Kraków, Pijarska 19. 574k

Ośrodek rolny 100-morgowy z zabudowaniami, sadem i z inwentarzami — sprzeda natychmiast „Informator", Kraków, Pijarska 19. 575k

Parcela do sprzedania. Bronowice Wielkie. Wiadom.: Kraków, Zamenhofa 7/4.

Park Krakowski. Parcela budowlana — 150-sążniowa, uzbrojona, pięknie położona — sprzeda: „Informator", Kraków, Pijarska 19. 541k

Pensjonat 17 pokojowy w Zakopanem, (centrum), kompletnie umeblowany z pościelą, nowocześnie urządzony — 2000 m² ogrodu — sprzeda: „Informator", Kraków, Pijarska 19. 542k

Zakopane. Willa piętrowa, 14-pokojowa, pełnokomfortowa, pokoje z balkonami, (najpiękniejsza dzielnica) ,sprzeda natychmiast: „Informator", Kraków, Pijarska 19. 543k

Parcela pod kopcem 400 sążni bardzo tanio do sprzedania. „Lokata" Kraków, Łobzowska 4. 3595

Parcela przepięknie położona w Bronowicach tanio do sprzedania. „Lokata", Łobzowska 4, Kraków. [illegible]8

780 mórg, w tem pół lasu 1.500 zł. mórg, okazja: Skowroński, Kraków — Adolf-Hitler-Platz 39. 3856

100 mórg orne, z całą krescencją, budynki tanio: Skowroński Kraków, Adolf-Hitler-Platz 39. 3857

Dom parterowy 9 pokoi przy asfalcie niedaleko tramwaju tanio sprzeda „Lokata" Łobzowska 4, Kraków. 3593

Domek pół-komfort przy asfalcie w Borku Fałęckim okazyjnie sprzeda „Lokata" Kraków, Łobzowska 4. 3594

Parcelę 350 sążni przy końcu tramwaju 6, tanio sprzeda „Lokata" Kraków, Łobzowska 4. 3596

Warszawa „Młociny" Ogród-miasto. Parcela willowa 1.185 m tanio: Skowroński Kraków, Adolf-Hitler-Platz 39.

Gospodarstwo 100-morgowe, 50-morgowe z zabudowaniami, inwentarz żywy i martwy, gleba I klasy, II klasy. Szybka decyzja. Sprzeda Biuro Kraków, Florjańska 16/4, telefon 210-43. 3957

Dwie parcele przy głównym trakcie w Swoszowicach do sprzedania, Kraków, Dajwór 25/19. 4231

Kamienica III p. centrum, całość lub część, okazja. Kraków, Basztowa 10/1.

B/H „Inicjatywa", Kraków, Kapucyńska 7, sprzeda na wybitnie korzystnych warunkach każdą realność, duży wybór.

Majątek 50-morgowy z budynkami i inwentarzem żywym i martwym sprzeda: Kraków, Starowiślna 27, m. 6, tel. 128-74. 645k

Dom jednorodzinny z ogrodem w Bronowicach Małych sprzeda: Kraków, Starowiślna 27, m. 6, tel. 128-74.

Parcela budowl. wydzielona 160 sążni Osiedle,. Kraków, Basztowa 10/1.

„Inicjatywa", Kraków, Kapucyńska 7: Zakopane centrum willa 15 pokoi, Rabka Zaryte pensjonat urządzony 22 pokoje, Prokocim dom 5 ubikacyj, Kieleckie majątek rolny 114 ha, pod Krakowem 50 morgów starego lasu.

W Łagiewnikach parcela 375 sążni nie drogo sprzeda Kraków, Dajwór 25/19

Willa II p., sup. komf. w Zakopanem sprzeda: Kraków, Starowiślna 27, m. 6, tel. 128-74. 641k

Parcelę 200-sążniową b. tanio sprzeda: Kraków, Starowiślna 27, m. 6, tel. 128-74. 642k

Pół części willi komf. z wolnem mieszkaniem w Rabce sprzeda: Kraków, Starowiślna 27, m. 6, tel. 128-74.

Parcelę 257-sążniową w Podgórzu sprzeda: Kraków, Starowiślna 27, m. 6, tel. 128-74. 644k

W Prokocimiu dom 6 ubikacji do sprzedania. Wiadomość Kraków, Dajwór 25/19.

Dom murowany 4 ubik. 300 sążni parceli, ładne położenie koło Skawiny, może być wolny po kupnie. Kraków, Basztowa 10/1. 4257

Parcela budowl. wydziel. uzbrojona 400 m² 14 m frontu ul. Słoneczna. Kraków, Basztowa 10/1. 4259

Parcele w Krakowie, kompl. uzbr. już od 140 s. w różnych częściach miasta sprzeda: Kraków, Zwierzyniecka 8/1.

Parcele w Woli Just. Kilka bardzo ładnie w dzielnicy willowej położonych (elektr., wodociąg) sprzeda: Kraków, Zwierzyniecka 8/1. 4264

Dom nowy, mur. podpiwnicz. 3 pok., ogród sprzeda: Kraków, Zwierzyniecka 8/1. 4270

Zakopane: Wielki wybór will, pensjonatów umebl. oraz parcel wydz. i zatw. różnych rozmiarów sprzeda: Kraków, Zwierzyniecka 8/1. 4278

Willa nowo-murow. pełny komf. 20 pok. wspaniały ogród 5000 m² w Krakowie sprzeda: Kraków, Zwierzyniecka 8/1.

Jordanów: Willa nowa, 3 pok. na parceli 1400 m², b. ładnie położona, sprzeda: Kraków, Zwierzyniecka 8/1.

B. H. „Inicjatywa" sprzeda parcele budowlane w Krakowie od 35 tys. Krakow, Kapucyńska 7. 4406

Pół morgi w Krakowie, b. tanio sprzeda B. H. „Inicjatywa", Kraków, Kapucyńska 7. 4407

Kupno

Kupujemy kilimy, dywany perskie i żywieckie. Płacimy gotówką. Sklep dywanów, Kraków, Poselska 18. 4483

Maszynę do szycia kupię zaraz. Kraków, Zwierzyniecka 9, m. 1. 4185

Futer, lisów, dywanów, ubrań, kilimów, porcelany, poszukuje do komisowej sprzedaży Komis, Kraków, Szpitalna 11.

Zegarmistrz jubiler E. Chwiłkowski, Kraków, Florjańska 3. Kupno, sprzedaż, zlecenia. 2520

Poszukujemy wszelkiej garderoby, futer, lisów srebrnych, niebieskich, błamów, dywanów, kilimów, chodników, maszyn „Singera" maszyn pisarskich, patefonów, płyt, srebra, platerów, porcelany, kryształów, fotoaparatów, waliz, teczek, bielizny, pościeli: „Centrokomis", Kraków, Grodzka 9. 3025

Kupuje meble, obrazy, szafy, łóżka, siatki, materace. Kraków, Krakowska 35, Sklep mebli używanych. 3034

Kupujemy ubrania, płaszcze, futra, lisy, błamy dywany, kilimy, kryształy, porcelanę, aparaty fotograficzne, obrazy, patefony, płyty i inne przedmioty. Komis, Kraków, Plac Dominikański 4. 3066

Łóżka mosiężne, porządne kupię. Kraków, św. Marka 19, narożnik Florjańskiej. Sklep tapicerski. 3086

Fortepian lub pianino kupię. Płacę najwyższe ceny. Za wskazanie adresu 10%. Kraków, Szpitalna 20/22. Kwiatkowski.

Meble używane, kompletne pokoje, pojedyncze sztuki, kupuje gotówkowo Hala Meblowa, Kraków, Grodzka 59. 3643

Płacimy gotówką najwyższe ceny za: futra, płaszcze zimowe męskie, damskie, ubrania, suknie wełniane. Komis, Adolf Hitler-Platz 12, w podworcu — Kraków.

Wypłacamy wysokie zaliczki na przyniesione do sprzedaży: futra męskie, damskie, lisy, kołnierze, błamy, ubrania, bieliznę pościelową, firanki, śniegowce, kapce — Komis, Adolf Hitler-Platz 12, w podworcu — Kraków. 3843

Kupimy gotówką — kilimy, dywany perskie i maszynowe, kryształy, ładny serwis, patefony, płyty nowe i używane, fotoaparaty, maszyny do pisania. Komis, Adolf Hitler-Platz 12, w podworcu — Kraków. 3844

Zegar elektryczny na 220 Volt, dwustronny, reklamowy — kupię zaraz. — Oferty: Goniec Krak., Kraków, „Nr. 3876".

Kupuję stare srebro. — Kraków, Krakowska 1. St. Chwiłkowski. 3877

Kupię płaszcz damski czarny zimowy, duży rozmiar. Kraków, Karmelicka 28, sklep. 3889

Kasetę malarską kupię. Kraków, Adolf Hitler-Platz 40/7. 636k

Kupuje, ocenia znaczki pocztowe „Filatelia", Kraków, Długa 14. 3676

Filatelistyczne biuro „Kolekcja", Kraków, Bracka 4, I p., kupuje, sprzedaje, zamienia znaczki pocztowe. Uzupełnia Mankolisty. 706

Kupię obrazy wybitnych malarzy. Kraków, Grodzka 15. 4069

Buty z cholewami kupię (oficerki) Nr. 43. Zgł.: Goniec Krak., Kraków, „Nr. 764".

Ciągnik lub ciężarówkę z przyczepką lub bez na ropę i gaz drzewny w dobrym stanie, kupi zaraz Ignatowicz, Dębica, Piekarska 209, tel 137. 600

Kupię trzonki do pendzli do golenia galalitowe i inne. Zgłoszenia: Goniec Krakowski Kraków „Nr. 735K" z podaniem ceny i ilości.

Kupię kożuszek zakopiański w dobrym stanie dla dziewczynki 5-letniej, kolor popielaty. Zgł.: Goniec Krakowski, Kraków, „Nr. 736K", z podaniem ceny.

Kołdry jedwabne porządne kupię. Kraków, św. Marka 19, narożnik Florjańskiej. Sklep tapicerski. 900

Aparaty fotograficzne, instrumenty muzyczne, zegarki — poszukuje do kupna dla klientów Dom Pośredniczy, Starowiślna 51, tel. 128-41. 790k

Srebro stołowe, porcelana, kryształy, firanki, platery i inne wyroby ze srebra zakupi dla klienta Dom Pośredniczy, Kraków, Starowiślna 51, tel. 128-41.

Zegarki, kieszonkowe i na rękę, pierścionek złoty, łańcuszek z medalikiem oraz wyroby ze srebra kupi dla klientów Dom Pośredniczy, Kraków, Starowiślna 51, tel. 128-41. 792k

Srebro stare połamane oraz fasonowe, kupuje firma Gajewski Kraków, Starowiślna 26. Sklep zegarmistrzowski.

Białe flakony kryształowe na kwiaty poszukiwane przez Komis Starowiślna 18. 395k

Filatelistyczne znaczki kupię kilka zbiorów Gen. Gub. lub Hist. przedruk. — Kraków, Zielona 3, m. 3, od 8—9 rano, lub telef. 187-09. 3307

Obuwie damskie Nr. 37—38 kupię zaraz. Zgł.: Goniec Krak., Kraków, „Nr. 4333".

Pianino lub fortepian w dobrym stanie kupię. Kraków, Starowiślna 68, m. 4.

Motory elektryczne kupuje, naprawia, uzwaja „Elektra" Kraków, Florjańska 43, tel. 210-15. 4082

Srebro stare połamane oraz fasonowe kupuje i płaci najwyższe ceny. Firma Gajewski, Kraków, ul. Starowiślna 26.

Srebro stare połamane kupię, dobrze zapłacę. Kraków, Sebastiana 20, m. 2a do 3 godz. 4194

Obrazy, antyki, dywany — kupno, sprzedaż — ocena: „Phryne" Kraków, Sławkowska 6. 8718k

Koncesjonowany sklep używanej garderoby i bielizny kupuje i sprzedaje za gotówkę: Kraków, Pierackiego 4. 8407

Kupuję za gotówkę ubrania oraz oddzielnie spodnie, marynarki, suknie, płaszcze męskie, damskie, buciki, garderobę dziecinną, kilimy, firanki, kapy. Kraków, — Krakowska 4, sklep. 8948

Zwierzęta dzikie: sarny, lisy, wilki, tchórze, wydry itp. kupuje Hodowla drobnych zwierząt, Kraków, skrytka pocztowa 275. 5012k

Gołębie rasowe ptaki śpiewające, króliki i drób rasowy kupuje i sprzedaje Hodowla drobnych zwierząt, Kraków skrytka poczt. 275.

Kryształy kupuje stale firma „Antyki", Kraków, Stradomska 18.

Dywany, kilimy, obrazy, antyki, meble, porcelana. Kupno — sprzedaż ocena: Salon Obrazów i dzieł sztuki „Antyk", Kraków, Stradom 18, telefon 140-83. 8109k

Kilimy, dywany perskie, futra, kryształy kupuje Sklep, Starowiślna 80. Kraków, tel. 223-67. 8903k

Zegarki i srebro różne kupuje. — Płaci solidnie. Przyjmuje również w Komis. Kraków. pl .Wolnica 8, Zegarmistrz. 228k

Znaczki poczt. kupuje „Filatelia" Kraków, Adolf-Hitler-Platz 9. — Pasaż. 7374

Nauka i wychowanie

Pragnę uczyć się gry na lutni (Laute) i rysunków szkolnych: Pewna znajomość niemieckiego konieczna. Zgłoszenia i warunki: Goniec Krak. Kraków „Nr. 4350".

Kwalifikowana pianistka udziela gry na fortepianie za zezwoleniem Władz. Kraków, Karmelicka 50 4. 432

Poszukuję konwersacji angielskiej i nauki matematyki zakresu gimnazjalnego. Pewna znajomość niemieckiego konieczna. Zgłoszenia: Goniec Krakowski, Kraków „Nr. 4351".

Roczny Korespondencyjny Kurs Przygotowawczy do Państwowej Wyższej Szkoły Technicznej w Warszawie. Czynny od 1 listopada 1942 r. Informacje: Warszawa, Smolna 34-4. 9500k

Księgowości amerykańskiej, włoskiej, przebitkowej, arytmetyki handlowej wyucza w krótkim czasie profesor. Pełna gwarancja. Zgłoszenia: Goniec Krakowski, Kraków „Nr. 3713".

Kupieckie Kursy Korespondencyjne Stow. Kupców Polskich w Lublinie, Pierackiego 5. Przedmioty: organizacja i technika handlu, reklama, towaroznawstwo, kalkulacja, księgowość, korespondencja. — Informacje po nadesłaniu zł. 3,— z naczkiem pocztowym. 9076k

Korespondencyjna nauka w programie licealnym, gimnazjalnym, (przedmioty matematyczno-przyrodnicze: matematyka, fizyka, chemja). — Inrofmacje: Mgr. S. Fedial, Warszawa, Smolna 34-4.

Lekcje fortepianu, wszystkie stopnie doskonałą metodą — dorosłym i dzieciom prof. Czesława Wilczyńska, dyplomowany pedagog. Kraków, Adolf Hitler-Platz 37, m. 6, I p. 553k

Niemieckiego wyuczam za 3 miesiące. — Kraków, Długa 30, m. 1. 586k

Profesor germanista, Kraków, ul. Zielona 25/21. Pierwszorzędna wymowa i stenografja niemiecka. 7235

Rosyjskiego lekcji, konwersacji udziela profesorka Rosjanka. Kraków, Dietla Nr. 21/12. 3084

Lekcje fortepianu uproszczoną metodą! Wszystkie stopnie! Krupnicza 14, m. 5.

Zguby — kradzieże

Skradziono Kennkartę wystawioną przez Starostwo w Jaśle na nazwisko Zofja Szybiakowa, zam. w Jaśle. 808k

Wszelkie dokumenty, jak: Kennkarta, wystawiona w Krakowie, przepustka nocna, książeczka Ubezpieczalni, zaświadczenie firmy „Polros" znajdujące się w czarnej torebce damskiej zostały zgubione w dniu 8. 10. 1943 w drodze do Wytwórni Spirytusowej z Krakowa do Dąbia. Maria Latuszewska, Kraków, Stolarska 15/7. Łaskawy znalazca zechce oddać w biurze sprzedaży fabryki wódek „Polros" Kraków, ul. Lubicz Nr. 3.

Zgubiono Kennkartę wystawioną w Busku na nazwisko Anna Kwiecień. 2455

Zgubiono Kennkartę Nr. 114309 wystawioną 24. 4. 1942 przez urząd gminny Wola Duchacka. Gulasz Wanda, ul. 3-go Maja 21. 3880

Skradziono Kennkartę wystawioną w Krakowie i zaświadczenie zwolnienia z Obozu przy ul. Wąskiej na nazwisko Polus Anna, zamieszkała w Krakowie.

Skradziono Kennkartę Nr. 1628, prawo jazdy I i II klasy, książkę auta i Kartę pracy wystawione w Jędrzejowie na nazwisko Kazimierz Rogowski, Kraków, Bronowice Małe, ul. Łąkowa 3. 4181

Skradziono Kennkartę Nr. 2138 wystawioną w gminie Wodzisław na nazwisko Jan Koston, Kowalów Główny, gmina Wodzisław. 4222

Zgubiono Kennkartę, wystawioną przez Urząd gminny Mielec na nazwisko Wesołowski Michał, Rzochów. 663k

Skradziono Kennkartę wystawioną przez Urząd gminny Borowa na nazwisko Świątek Józef, Sodkowa Góra, Mielec.

Zgubiono Kennkartę Nr. 820, wystawioną przez Urząd gminny Gauszowice na nazwisko Szaron Wacław, Mielec.

Zgubiono Kennkartę wydaną przez Starostwo Dębica. Kryczka Anna, Żarówka, gm. Radomyśl Wielki. 666k

Skradziono Kennkartę wystawioną w gminie Nowa Góra, poświadczenie Karty pracy wystawionej przez Arbeitsamt w Kressendorf i legitymację Ubezpieczalni Społecznej wydaną w Kressendorf, wszystko na nazwisko Emilja Grochal, Filipowice 84. 667k

Noclegi

Noclegi: Kraków, Zielona 25, m. 1.

Noclegi: Kraków, Florjańska 3, m. 8.

Noclegi inteligencji: Kraków, Radziwiłłowska 14/2. 1085

Noclegi: Kraków, Starowiślna 52, m. 13 front — Bandowa. 3515

Noclegi: Kraków, Szewska 7, m. 7.

Noclegi: Kraków, Grodzka 59/12..

Kawiarnie i Cukiernie

Kawiarnia „Pani" Kraków, św Jana 11, telef. 202-82. Codziennie o godz. 16.30 muzyka rozrywkowa. W środy i soboty: piosenki. Także w niedzielę przedpołudniem i popołudniu: piosenki. Smaczna kuchnia domowa, wyborowe trunki.

Cukiernia Kazimierz Danek i Syn, Spółka z ogr. odp. Kraków, Karmelicka 13. — Telefon 155-07 7494k

Powszechny Bank Kredytowy
Spółka Akcyjna
Bank Dewizowy
Zakład Główny Warszawa
Rok założenia 1910
Oddział w Krakowie
donosi o przeniesieniu swych biur do nowego lokalu
przy Adolf-Hitler-Platz 17
i poleca się nadal swej długoletniej klienteli we wszystkich sprawach z dziedziny bankowości.

OBRAZY
sprzedaż — kupno — ocena.
H. GRZYBOWSKA
KRAKÓW, Zwierzyniecka 14.

Dom Ekspedycyjny
Urzędowi Ekspedytorzy kolejowi
Adolf-Eduard Holler
Częstochowa, Bahnhofstrasse 41.
Telefony 11-4[illegible] i 11-45.
Ładunki zbiorowe w kierunkach: Warszawy, Krakowa, Lwowa, Radomia, Lublina, Kielc i t. d.
Stała i punktualna komunikacja samochodowa w kierunkach:
Częstochowa — Warszawa — Kraków.
Transporty towarów z terenów Rzeszy. Zgłoszenia na transporty przyjmują również oddziały w:
Warszawie Długa 29, tel. 11-19-70,
Krakowie, Dietla 44, telef. 117-51.

Piękne kryształy
tylko
w Koncesjonowanym Chrześcijańskim Sklepie Komisowym — Kraków, św. Tomasza 26.

SREBRO
na 12 osób, piękne kryształy, porcelanę, dywan perski, pianino, sypialnię, patefon elektryczny, płaszcz skórzany, lisa srebrnego oraz wiele innych pożytecznych przedmiotów — sprzeda Koncesjonowany Chrześcijański Sklep Komisowy . Kraków, św. Tomasza 26.

Kwieciarnia – Sienna 4
ZOFIA SANTARIUS
poleca
wiązanki, kosze i wieńce w dużym wyborze.

Sznurki kolorowe
do wyrobu toreb, sznurki tapicerskie, chodniki, torby, makaty itp.
poleca firma
„JÓZIA, Kraków, Rakowicka 14.
Prowincja za zaliczeniem.

FUTRA
LISY
UBRANIA
PŁASZCZE
APARATY itd.
GRODZKA 59
komis